

QUELLO CHE C'È

mensile di Vita,
Eccellenza e
Buonumore

MONTECATINI TERME AND VALDINIEVOLE

Open Week ³

31 MARZO - 2 APRILE 7-8 APRILE 2018

Da Leonardo a Pinocchio

THE EVENT GUIDE

www.tomontecatini.com

FOTO DARIO DONATINI



Aperture straordinarie

Special openings

Visite guidate

Guided tours

Itinerari trekking e bike

Trekking, biking and horse tours

Degustazioni

Local food tastings



www.tomontecatini.com



[/aroundmontecatini](https://www.facebook.com/aroundmontecatini)



[@amontecatini](https://twitter.com/amontecatini)



[@aroundmontecatini](https://www.instagram.com/aroundmontecatini)



BARGILLI® CIALDE DI MONTECATINI

Dal 1936 il Biscotto di Montecatini

BARGILLI® CIALDE DI MONTECATINI

Viale P. Grocco, 2 - Viale Verdi, 92
MONTECATINI TERME
Tel. +39 0572. 79459
www.bargilli.com
info@bargilli.com



3a Open Week Montecatini Terme e Valdinievole

Da Leonardo a Pinocchio

31 MARZO – 2 APRILE E 7-8 APRILE

Montecatini e la Valdinievole approdano alla III° edizione di OPEN WEEK ed allargano gli orizzonti: non più solo la Valdinievole intesa in maniera “amministrativamente” corretta, ma una Valdinievole allargata, definita dalla storia prima che dalla geografia, che include la splendida Montecarlo, l'affascinante Serravalle Pistoiese e la nobile Cerreto Guidi. Tre grandi novità territoriali che si aggiungono alla vera novità di Montecatini Terme, la riapertura della Grotta Maona, storico luogo di visita da parte dei turisti e dei cittadini della destinazione termale.

Una edizione particolarmente improntata nel vivere la natura: trekking, camminate nel verde, birdwatching, passeggiate a cavallo, escursioni in barchino, in bicicletta e addirittura in parapendio. Per Montecatini Terme e la Valdinievole questo è l'anno dell'Avventura, con l'Adventure Travel World Summit che si terrà in città il prossimo Ottobre, e questo è un buon antipasto di attività che gli operatori stranieri riusciranno a sperimentare qui, in Valdinievole, in questa Toscana Magica tra Leonardo e Pinocchio, avvicinandosi al grande traguardo del 2019, in cui Leonardo da Vinci sarà la vera star della cultura e del turismo internazionale, nel cinquecentenario della sua morte. A tutti voi una buona OPEN WEEK 2018!

3a Open Week Montecatini Terme and Valdinievole

Between Leonardo and Pinocchio

31 MARCH – 2 APRIL & 7-8 APRIL

Montecatini Terme and its surroundings are getting ready for the IIIrd edition of our beloved OPEN WEEK, and they are willing to welcome even more destinations: history defined our valley before politicians would, so it's with great pleasure that we announce our program this year, including beautiful villages such as Montecarlo di Lucca, Serravalle Pistoiese with its medieval touch and Cerreto Guidi, Official Unesco heritage since 2013. Three big news to discover, and one more in Montecatini Terme: the much loved MAONA Grotto, visited since generations from tourists in the past, finally opens to public again, ready to welcome them in the darkness and magic of its caves and corridors.

Furthermore, the Adventure Travel World Summit of October will bring Montecatini Terme and its surrounding under the lights of the adventure and active tourism, and here are some anticipations during the forthcoming Open Week: trekking itineraries, boat and horse excursions, paragliding, birdwatching and open air activities!

Come and visit this magical land, between Leonardo and Pinocchio: we are getting ready for 2019, 500 years from the death of the GENIUS of LEONARDO!

Have fun Around Montecatini!

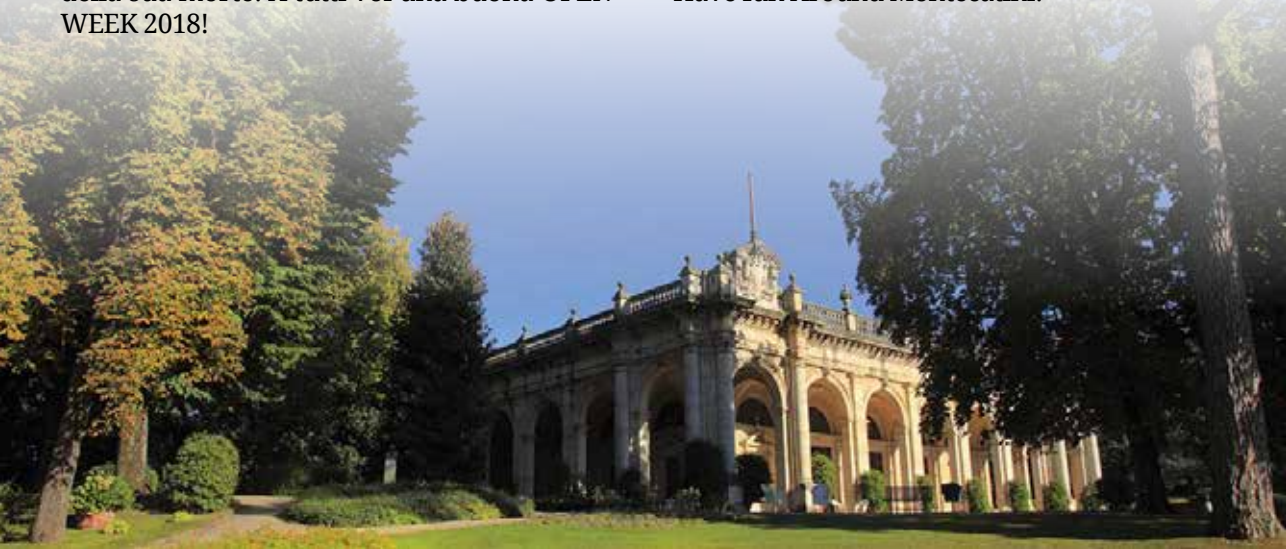

INFORMAZIONI GENERALI**VUOI RICEVERE INFORMAZIONI SULLA IIIa EDIZIONE OPEN WEEK 2018?**

Scrivi a info@tomontecatini.com o chiama al numero 333.9260116

COME PRENOTARE UN PACCHETTO "OPEN WEEK 2018"? Chiedi informazioni!

Vuoi prenotare una sistemazione alberghiera in occasione della IIIa Open Week "Da Leonardo a Pinocchio"? Contatta booking@montecatinieventi.it, oppure visita il sito www.montecatinieventi.it o chiama a questi numeri 333.9260116 oppure 0572.75365 oppure 0572.772603 oppure 0572.957257

INFORMAZIONI TURISTICHE**UFFICIO INFO TURISTICHE CIP PIAZZA DEL POPOLO, MONTECATINI TERME**

Tel. 389.6624943 - email cipmtc@citiesinfopoint.com

Aperture: Venerdì 15.30/19.30; Sabato 10.00/13.00-14.30/19.30; Domenica 10.00/13.00 - 14.30/19.30

UFFICIO INFO TURISTICHE CIP STAZIONE FERROVIARIA MONTECATINI CENTRALE (PIAZZA ITALIA) MONTECATINI TERME

Tel. +39.320.4472484

email cip2mtc@citiesinfopoint.com

Aperture Giovedì-Venerdì-Sabato-Domenica 08.30/12.30-14.30/16.30

UFFICIO TURISTICO VIALE VERDI, 66 - PALAZZO DEL TURISMO - MONTECATINI TERME

Tel 0572.772244

email m.micheletti@provincia.pistoia.it
montecatini.turismo@provincia.pistoia.it

Aperture dal Lunedì al Venerdì 9.00/13.00-15.00/18.00
Sabato 9.00/13.00

GENERAL INFORMATION**NEED SOME INFO ABOUT "OPEN WEEK 2018 - FROM LEONARDO TO PINOCCHIO"?**

Please email to info@tomontecatini.com or call +39.333.9260116

DO YOU WANT TO BOOK AN "OPEN WEEK WEEKEND"?

Contact us on booking@montecatinieventi.it, or visit the website www.montecatinieventi.it or call any of these numbers +39.333.9260116 or +39.0572.75365 or +39.0572.772603 or +39.0572.957257

GENERAL INFORMATION ABOUT MONTECATINI TERME & LA VALDINIEVOLE**TOURIST INFO CIP PIAZZA DEL POPOLO, MONTECATINI TERME**

ph +39.389.6624943

email cipmtc@citiesinfopoint.com

Openings Friday 3.30/7.30 pm; Saturday 10.00am/1.00 pm- 2.30/7.30pm; Sunday 10.00am / 1.00pm - 2.30pm / 7.30pm

TOURIST INFO CIP STAZIONE FERROVIARIA MONTECATINI CENTRALE (PIAZZA ITALIA) MONTECATINI TERME

ph +39.320.4472484 - email cip2mtc@citiesinfopoint.com

Openings Thursday to Sunday 08.30am /12.30pm - 2.30/4.30pm

TOURIST INFO VIALE VERDI, 66 - PALAZZO DEL TURISMO - MONTECATINI TERME

PH +39.0572.772244

email m.micheletti@provincia.pistoia.it
montecatini.turismo@provincia.pistoia.it

Openings Monday to Friday 9.00am/1.00pm-3.00/6.00pm
Saturday 9.00am/1.00pm



COMUNICA MEGLIO. FALLO CON I VIDEO



SOLUZIONI VIDEO PER OGNI ATTIVITA'
RIPRESE AEREE
VIDEO MARKETING
SPOT

woola.it
web & video

WEBEVIDEO.WOOLA.IT



Pinocchio

LINEA TURISTICA PINOCCHIO

Montecatini Terme - Pescia stazione F.S. - Collodi

Info: +39 0572 453112 - touristatanc@virgilio.it

Acquista il biglietto a bordo

Buy the ticket on board

Montecatini Terme - Pescia stazione F.S. - Collodi		Orario - Timetable			
Montecatini Terme	VIALE VERDI FERMATA BUS TURISTICI	9:30	11:00	==	15:15
Montecatini Terme	PIAZZA ITALIA FERMATA BUS LAZZI	9:37	11:07	==	15:22
Pescia	STAZIONE F.S.	10:00	11:30	14:15	15:45
Collodi	FERMATA BUS VILLA GARZONI	10:05	11:35	14:20	15:50

Collodi - Pescia stazione F.S. - Montecatini Terme		Orario - Timetable			
Collodi	FERMATA BUS VIA PASQUINELLI	==	12:45	16:00	18:30
Pescia	STAZIONE F.S.	==	12:50	16:05	18:35
Montecatini Terme	PIAZZA ITALIA FERMATA BUS LAZZI	==	13:07	16:22	18:58
Montecatini Terme	VIALE VERDI FERMATA BUS TURISTICI	==	13:15	16:35	19:05

MAGGIO - GIUGNO - SETTEMBRE - OTTOBRE: dal Martedì alla Domenica, giorni festivi compresi

MARZO - APRILE - LUGLIO - AGOSTO: Sabato, Domenica e giorni festivi

MAY - JUNE - SEPTEMBER - OCTOBER: from Tuesday to Sunday and public holidays

MARCH - APRIL - JULY - AUGUST: every Saturday, Sunday and public holidays

Vieni a Collodi con noi e avrai eccezionali sconti anche sugli ingressi ai parchi! Gira il volantino!
Come to Collodi with us and get special discounts also on the entrances to the parks! Turn the flyer!

Prenotazione obbligatoria per gruppi superiori a 12 persone e per scolaresche
 Biglietti andata e ritorno: da Montecatini a Collodi € 4,00, da Pescia F.S. a Collodi € 3.00
 Il biglietto si acquista a bordo e vale per il solo giorno dell'acquisto
 Reservation required for groups larger than 12 people, and for school groups
 Round-trip tickets: from Montecatini to collodi € 4.00, from Pescia F.S. to Collodi € 3.00
 Tickets can be purchased on board and is valid for the day of purchase only

Montecatini Terme e la Valdinievole

Da Leonardo a Pinocchio
www.tomontecatini.com

Muoversi da Montecatini Terme per conoscere la Toscana è facile, perché è situata in una posizione privilegiata rispetto alle principali località di interesse turistico: in pochi minuti si arriva a Pistoia e Lucca, in mezz'ora a Firenze, Pisa e la Versilia; in un'ora o poco più per Siena ed Arezzo.

Mete "segrete" ma di sicuro interesse storico, artistico, paesaggistico, sono i luoghi situati nelle immediate vicinanze:

- i **borghi medievali** immersi nella storia (Massa, Cozzile, Buggiano, Uzzano, Pescia, la Svizzera Pesciatina, Serravalle, Monsummano Alto, Montevettolini, Cecina di Larciano, S. Baronto);
- l'antico borgo di **Collodi** con ai suoi piedi il **Parco Monumentale di Pinocchio**, dove si rivive la storia del burattino più famoso del mondo;
- **Monsummano Terme** e la **Grotta Giusti**, grotta termale naturale;
- il **Montalbano**, terra coltivata ad olivi e viti, con una importante e pregiata produzione di vino rosso;
- **Vinci** terra natale di **Leonardo**;
- il **Padule di Fucecchio**, Riserva Naturale, ambiente straordinario che con la sua estensione di circa 1800 ettari è la più grande palude interna italiana (osservatori faunistici, visite guidate, percorsi pedonali e ciclabili);
- il **lago di Sibolla**, Riserva Naturale: gioiello botanico per le numerose rare specie di flora.

Montecatini Terme is an easy base from which to move about in Tuscany and get to know it due to its being conveniently located near the main points of tourist interest.

Pistoia and Lucca are just a few minutes away, while Florence, Pisa, and Versilia can be reached in about a half-hour to and Siena and Arezzo in a little more than hour. In the immediate vicinity are "secret" destinations but of marked historical, artistic, and landscape interest:

- **medieval villages** steeped in history (Massa, Cozzile, Buggiano, Uzzano, Pescia, Svizzera Pesciatina (Little Switzerland), Serravalle, Monsummano Alto, Montevettolini, Cecina di Larciano, and S. Baronto);
- the ancient village of **Collodi** with **Pinocchio Park** at its foot, where the story of the world's most famous puppet you can be relived;
- **Monsummano Terme** and **Grotta Giusti**, a natural cave with thermal waters;
- **Montalbano**, a farmland area with olive trees and vineyards that produce an important and highly-valued red wine;
- **Vinci**, the birthplace of **Leonardo da Vinci**;
- the **Padule di Fucecchio Nature Reserve**, an extraordinary environment, extending over about 1,800 hectares, is Italy's largest inland marsh (with wildlife lookouts, guided tours, and walking and cycling paths);
- the **Sibolla Lake Nature Reserve**, a botanical jewel due to its many rare species of flora.



Legenda simboli

- ☺ Terme
- 🚉 Stazione Ferroviaria
- 🌿 Riserva Naturale
- 🏰 Dieci Castella



Toscana

Valdinievole

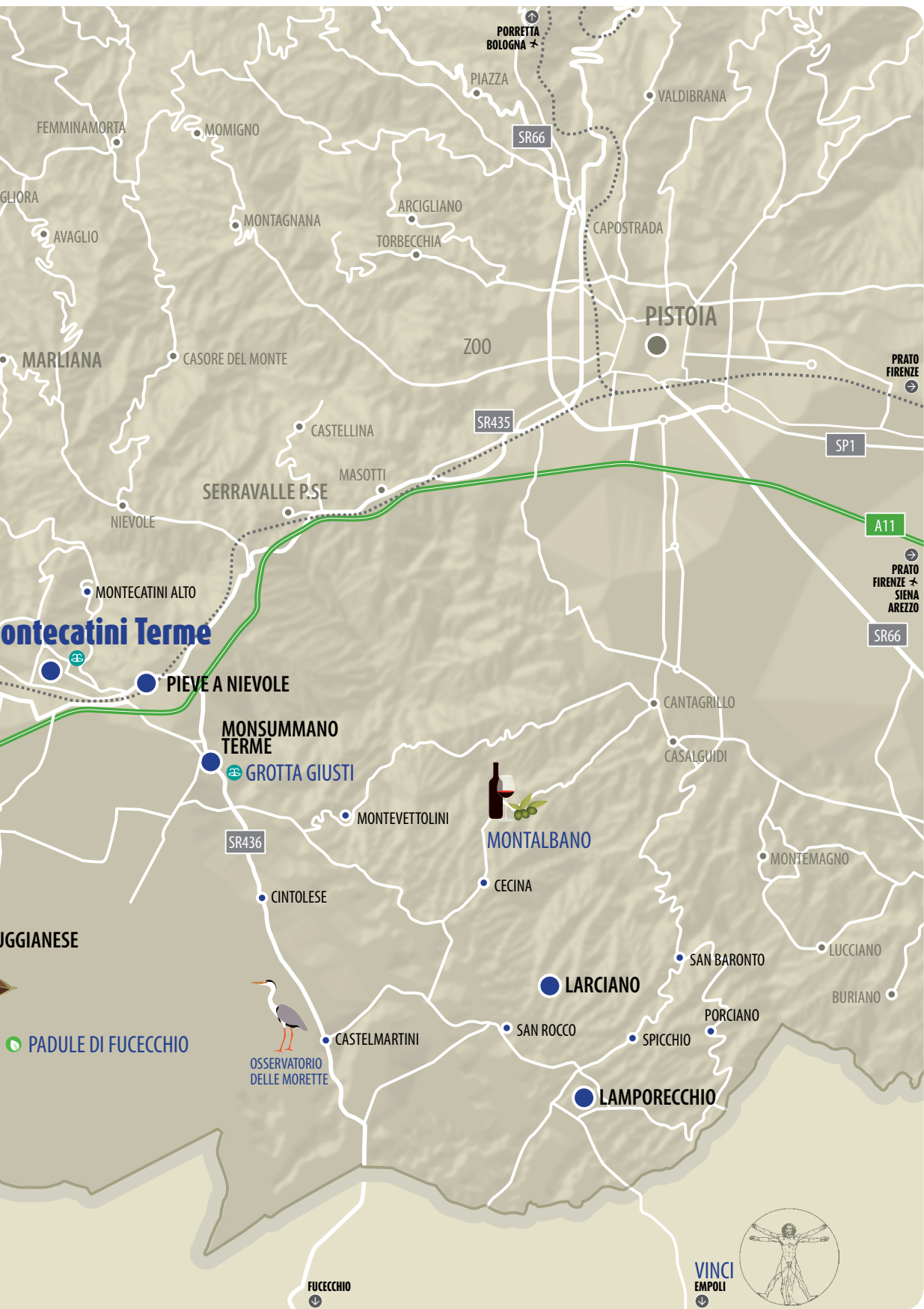

COME MUOVERSI a MONTECATINI TERME

1. Taxi con localizzazione a Montecatini Terme, con i seguenti numeri [Taxi Piazza del Popolo tel. 0572.71352 / Radiotaxi 0572.72262 Radiotaxi 02.5353]
2. FUNICOLARE per Montecatini Alto: corse a partire dalle 9,30 fino alle 13,00 e dalle 14,30 alle 24,00 tutti i giorni. Prezzo a/r € 7,00 previsti ridotti per bambini) – Viale A. Diaz, 22 Montecatini Terme (PT) Italia. 0572.766862 oppure 388.4666718. info@funicolare-montecatini.it
3. BIKE – Sharing attraverso il sistema MontecatiniInBici, consultabile su www.bicincitta.com o sulla APP gratuita FREE BICINCITTA' APP (i primi 30 minuti sono gratuiti, controllare sul sito per le postazioni bike sharing in città)

COME MUOVERSI all'INTERNO DELLA VALDINIEVOLE

1. Linee extraurbane BLUBUS (scarica l'orario estivo qui <http://www.blubus.it/indice-linee.html>)
2. Collegamenti Ferroviari Montecatini Terme – Borgo a Buggiano – Pescia www.trenitalia.com
3. Taxi con localizzazione a Montecatini Terme, con i seguenti numeri [Taxi P.zza del Popolo Tel. 0572.71352 Radiotaxi Tel. 0572.72262 Radiotaxi 02/5353]
4. Collegamenti Parco di Pinocchio & Giardino di Villa Garzoni: Pullman LINEE TURISTICHE COLLODI www.pinocchio.it/Download/LineaTuristica.pdf da Viale Verdi al costo di €4,00 a scomputo del biglietto di ingresso al Parco e Giardino Tel. 0572.453112 email touristatanc@virgilio.it (da Marzo, Aprile, Luglio e Agosto solo il Sabato, Domenica e Festivi. Maggio, Giugno, Settembre e Ottobre dal Martedì alla Domenica, festivi compresi) Orari 9,30–11,00–15,15 da Viale Verdi
5. Per andare a Vinci da Montecatini Terme (a/r) effettua il servizio anche La ditta Ncc

HOW TO TRAVEL AROUND IN MONTECATINI TERME

1. There are many taxis in Montecatini Terme, with the following contact info: Taxi Piazza del Popolo tel +39.0572.71352 / Radiotaxi + 39.0572.72262 / Radiotaxi + 39.02.5353
2. FUNICOLAR Train to Montecatini Alto : rides every 30 mins starting from 9,30am to 1,00pm and from 2,30pm to midnight. Everyday. Price roundtrip € 7,00 (reduced prices for kids) – Viale A. Diaz, 22 Montecatini Terme (PT) Italia. +39.0572.766862 or +39.388.4666718. info@funicolare-montecatini.it
3. Bike sharing system called MontecatiniInBici: please go to www.bicincitta.com or download the FREE BICINCITTA' APP for IOS or ANDROID to find out locations and prices: the first 30 minutes are for free!

HOW TO TRAVEL AROUND FROM LEONARDO TO PINOCCHIO THROUGH THE VALLEY OF NIEVOLE RIVER

1. Any single village or town of this territory is linked by the BLUBUS line: check the website www.blubus.it to find schedules and links, and download the map (warning! The website may be just in Italian: look for LINEE EXTRAURBANE PISTOIA and then check the name of the city you want to reach or where you start from) – Tickets can be purchased at the counter, at the tobacco or by sms – for more info download here
2. Multiple Railway links and connections between Montecatini Terme–Borgo a Buggiano–Pescia: check schedules on the website www.trenitalia.com: use the tracking map including “all train” in the selection, in order to display the regional trains as well
3. There are many taxis in Montecatini Terme, with the following contact info: Taxi Piazza del Popolo tel. +39.0572.71352 Radiotaxi +39.0572.72262 Radiotaxi +39.02.5353
4. HOW TO REACH COLLODI and PINOCCHIO'S PARK from MONTECATINI TERME Take the LINEA TURISTICA PINOCCHIO leaving

OSTERIA

IL FORNELLO
Da Gabriele



*When the art of cooking
respects the
Tuscan tradition*



via Mammianese, 5
località Marginone - Altopascio (Lucca)
phone +39.0583.216528
www.ristoranteilfornello.it



RISTORANTE IL FORNELLO

Leporatti di Franco Leporatti tel. 057156565
cell. 348.9141064 dietro compenso forfettario.

NOLEGGIO BICICLETTE

CICLOIDEA

Via Amendola 24 Pieve a Nievole
Tel.0572.952796 www.cicloidea.it

NOLEGGIO AUTO

AUTONOLEGGIO SEDONI

www.sedoni.it Sede Montecatini Via Manin 8
Tel. 0572.766028

EUROPCAR

www.europcar.it/localita/italia/montecatini-terme/montecatini-terme
Indirizzo: Corso Giacomo Matteotti, 190/b,
Montecatini Terme Contatti: Tel. 0572.73691
oppure 0572.901874

AUTONOLEGGIO SELMI

www.autonoleggiSelmi.it Via E. Toti, 76 –
Montecatini Terme
tel. uff. +39.0572.70198 fax +39.0572.70339
Email: info@autonoleggiSelmi.it

ALTRI NUMERI E RIFERIMENTI UTILI

GUIDE CICLOTURISTICHE

Associazione LIKEtwoBIKE

Contatti: Daniele 328.9362984
accompagnatorebike67@gmail.com
Fabio 347.4625436 f.eugani@gmail.com

UFFICIO TURISMO - COMUNE DI PESCIA

Piazza Mazzini, 23 - Pescia (PT)
Tel. 0572.490919 email turismo@comune.pescia.pt.it

*Aperture dal Lunedì al Venerdì 8,30/12,30
Martedì e Giovedì aperto anche 14,30/17,00*

UFFICIO TURISTICO SAN BARONTO

Piazza Fra' Giraldi San Baronto
Tel. 0573.856008 email turismo@comune.lamporecchio.pt.it

*Aperture: dal giovedì al sabato 15.30/18.30
Lunedì 01 Aprile 9,30/12,30*

UFFICIO TURISTICO INTERCOMUNALE DI VINCI

Via della Torre, 11 – VINCI
Tel.0571.568012

from Viale Verdi (in front of Teatro Verdi)
everyday at 9,30/11,00 e 3,15pm – Ticket
purchaseable onboard € 4,00 – buying
the ticket you get € 4,00 discount on
Park + Giarden entrance – Contacts ph
+39.0572.453112 EMAIL touristatancc@virgilio.it March, April, July and August only
Saturday, Sunday and Bank Holidays. May,
June, September, October from Tuesday to
Sunday.

5.HOW TO REACH VINCI from Montecatini
Terme and closeby: SHUTTLE SERVICE
ON CALL (FOR A FEE) Please call ph
+39.348.9141064 for reservations or
+39.0571.56565 Mr Franco Leporatti NCC

BIKE RENTAL

CICLOIDEA

Via Amendola 24 Pieve a Nievole ph
+39.0572.952796 www.cicloidea.it

CAR RENTAL

AUTONOLEGGIO SEDONI

www.sedoni.it Sede Montecatini Via Manin 8
Tel. +39.0572.766028

EUROPCAR

www.europcar.it/localita/italia/montecatini-terme/montecatini-terme
Corso Giacomo Matteotti, 190/b, Montecatini
Terme Contatti: Tel.: +39.0572.73691 or
+39.0572.901874

AUTONOLEGGIO SELMI

www.autonoleggiSelmi.it Via E. Toti,
76 - Montecatini Terme (PT) – tel. uff.
+39.0572.70198 fax +39.0572.70339 Email:
info@autonoleggiSelmi.it

OTHER USEFUL NUMBERS

TOURISTIC BIKE GUIDES

Associazione LIKEtwoBIKE

Contacts: Daniele + 39.328.9362984
accompagnatorebike67@gmail.com
Fabio +39.347.4625436 f.eugani@gmail.com

TOURIST INFO - COMUNE DI PESCIA

Piazza Mazzini, 23 Pescia (PT)
Ph +39.0572.490919
email turismo@comune.pescia.pt.it

un **MONDO**
di Viaggi

*con Letizia
e Beatrice*



SULAWESI

BORGO A BUGGIANO

☎ 0572 318485

email terredelrinascimento@comune.vinci.fi.it
 Aperture Lunedì - Domenica 10.00/18.00

PARCO DI PINOCCHIO - COLLODI



(Giardino di Villa Garzoni,
 Parco e Butterfly House)
 Via di S. Gennaro, 3 I-51012 Collodi - Pescia PT
 Tel. 0572.429342
 email parcodipinocchio@pinocchio.it
 Aperture Lunedì - Domenica 9.00 / tramonto

Openings Monday to Friday
 8,30am/12,30pm
 Tuesday and Thursday extra opening
 2,30/5,00pm

TOURIST INFO SAN BARONTO PIAZZA FRA' GIRALDI, 6 SAN BARONTO

ph +39.0573.856008
 email turismo@comune.lamporecchio.pt.it
 Openings Thursday - Saturday 3.30/6.30pm
 Openings during Open Week Monday 2th
 April 9.30/12.30

TOURIST INFO "LEONARDO" VINCI

Via della Torre, 11 - VINCI
 Ph +39.0571.568012
 email terredelrinascimento@comune.vinci.fi.it
 Openings Monday - Sunday
 10.00am/06.00pm

PARCO DI PINOCCHIO - COLLODI (Giardino di Villa Garzoni, Parco e Butterfly House)

Via di S. Gennaro, 3 I-51012 Collodi - Pescia PT
 Ph +39.0572.429342
 mail parcodipinocchio@pinocchio.it
 Openings Monday - Sunday 9.00am / Dawn



Laura Pescatori

Creazioni - Sartoria in pelle e pellicce
Abbigliamento uomo - donna delle migliori marche

Tailored creations in leather and fur
Menswear women's top brands



Blumarine

CLASS
 roberto cavalli

Blumarine Italia

DESIGNER
 T CLASSE



angelo marani

TJ
 TRUSSARDI JEANS

TRUSSARDI
 BORSE

VDP

DIEGO
 M

ERMANNO
 SCERVINO

VERSACE JEANS

CANNELLA

Via Gobetti, 42
 MONSUMMANO TERME - 0572.951271

“Santi Diva” SPORT



Seguici su
Facebook



e tantissimi altri gadgets UFFICIALI

Al centro delle vostre
PASSIONI

SABATO 31 Marzo

SATURDAY 31st March

APERTURE STRAORDINARIE**CHIESINA UZZANESE**

Apertura Straordinaria CHIESA SANTA MARIA DELLA NEVE e MARIA SANTISSIMA di LORETO, Centro di Chiesina Uzzanese, con le formelle realizzate dal maestro Dorel.

Info: orario 8-18 anagrafe@comune.chiesinauzzanese.pt.it.

Piazza Vittorio Emanuele II, 13 - Chiesina Uzzanese

LARCIANO

Apertura Centro Visite Riserva Naturale del Padule di Fucecchio e dell'osservatorio birdwatching alle Morette, a cura del Centro RDP

Info: orario 14.30-17.30 tel. +39.0573.84540

fucecchio@zoneumidetoscane.it

Via Don Franco Malucchi, 115 (Castelmartini) - Larciano

Museo Civico Archeologico di Larciano
CASTELLO & Mostra

SPECIAL OPENINGS**CHIESINA UZZANESE**

Santa Maria della Neve Church & Maria Santissima di Loreto Church extra- opening: located in the main square of Chiesina Uzzanese, these two small pieces of sacred heart can be visited throughout the day.

SCHEDULE from 8.00 am to 6.00 pm FREE ENTRANCE

ADDRESS Piazza Vittorio Emanuele II, 13 - Chiesina Uzzanese (PT) Zip 51013

INFO email anagrafe@comune.chiesinauzzanese.pt.it

WEB ADDRESS to find out more

<https://www.tomontecatini.com/en/valdinievole/comuni/chiesina-uzzanese-en/>

LARCIANO

MARSHLAND of FUCECCHIO Visit and Birdwatching Centre

Opening of the Centre and guided tours within the marshlands, to spot birds and plants from the largest inland marsh area in Italy.



**GIOIELLERIA OREFICERIA
OROLOGERIA
ARTICOLI DA REGALO**



BOCCADAMO
Jewels



2Jewels



brosway
JEWELRY

HAMILTON

swatch

via E.Toti, 57/67 MONSUMMANO TERME (Pistoia) telefono 0572.51480

Il Castello di Larciano ospita dal 1975 il Museo Civico. Rimodernato nel 2013, raccoglie materiali provenienti dal territorio della Valdinievole orientale e da altre zone locali. La raccolta di reperti copre uno spazio cronologico che va dalla preistoria al tardo Rinascimento. Il percorso museale ha una significativa sezione didattica utile per poter ricostruire spaccati di vita del passato, attraverso oggetti di uso quotidiano.

MOSTRA "Le Macchine di LEONARDO e i MODELLI storici" C/o Museo Civico

Presso la sede "Amici del Castello" per tutta la durata di Open Week verranno esposti modelli in legno realizzati in scala ridotta sulla base di disegni originali di Leonardo da Vinci dall'architetto Andrea Neri (presidente Pro Loco Larciano). Dopo una lunga permanenza in Francia, a Pousan, dove la mostra ha registrato oltre 4000 visitatori, i modelli vengono esposti nel suggestivo Castello di Larciano. Saranno presenti modelli riproducenti alcuni ritrovamenti sul territorio di Larciano per un totale di 60 modelli. Descrizione dei Modelli disponibile in ITALIANO / INGLESE / FRANCESE.

SCHEDULE from 2.30pm to 5.30pm FREE ENTRANCE

ADDRESS Via Don Franco Malucchi, 115 - Castelmartini (Larciano)

INFO ph+39 0573 84540

or email fucecchio@zoneumidetoscane.it

WEB ADDRESS to find out more <https://www.tomontecatini.com/en/valdinievole/padule-di-fucecchio-riserva-naturale/>

LEONARDO DA VINCI's Machines and Models - Exhibition

After a massive exhibition in France, Pousan, with more than 4000 visitors, more than 50 wooden scaled models from the Vinci's genius will be exposed in the Castle of Larciano, a suggestive location overlooking the same valley Leonardo used to look at when he was a young boy. The models have been realized by an architect (Dr. Andrea Neri) after Leonardo's drawings, and descriptions are available in English, French and Italian. In the Exhibition time schedules it will be possible to visit the Archeological City Museum as well, in the same exhibition area.

SCHEDULE from 9.00 am to 12.00pm and from 2.30pm to 5.30pm. FREE ENTRANCE
ADDRESS Piazza Castello, 78 Castello di

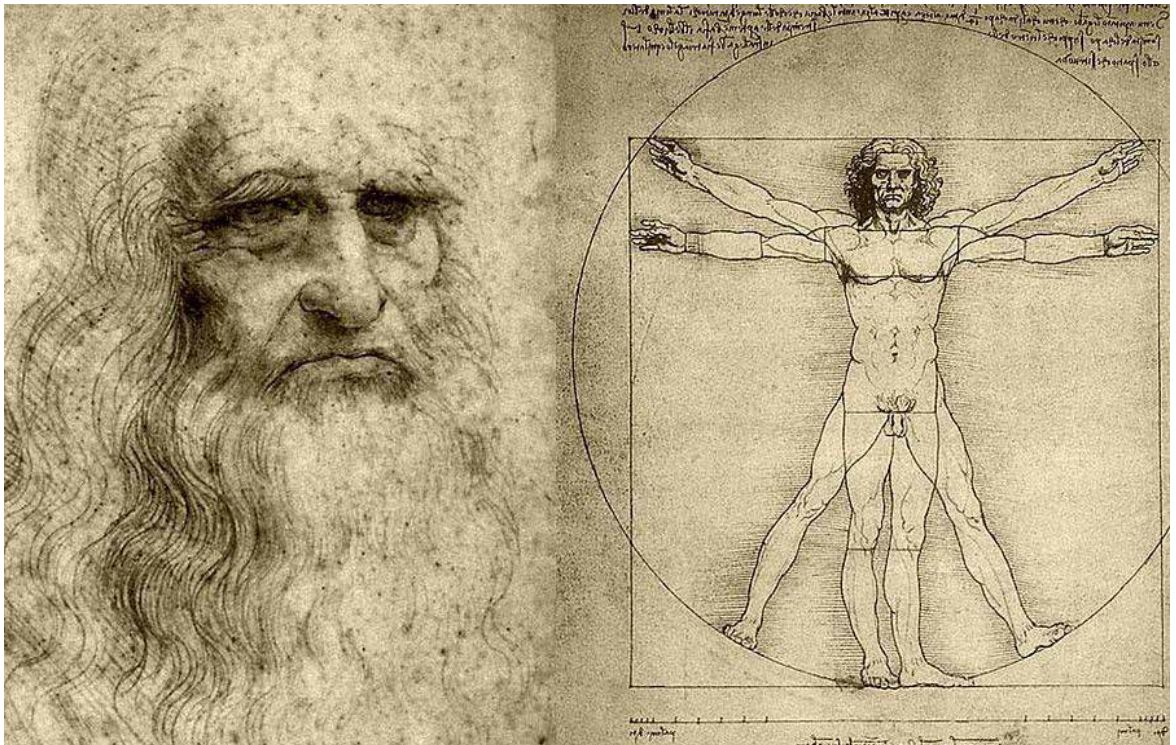

Info: **INGRESSO GRATUITO**

9.00 – 12.00 / 14.30 – 17.30

Tel. +39.337.797850 +39.349.5889353 *info@prolocolarciano.it*

Piazza Castello – Larciano

MONSUMMANO TERME

MUSEO MAC,N – MUSEO DI ARTE CONTEMPORANEA E DEL NOVECENTO “FERDINANDO CHEVRIER. IL GUSTO DELLA FORMA E DEL COLORE”

Mostra dedicata al maestro Chevrier (Livorno, 1920 – 2005) che prevede l'esposizione di cinquanta tra opere pittoriche, grafiche e d'arredo, realizzate tra la fine degli anni '50 e la fine degli anni '80.

La modernità del suo lavoro lo colloca tra gli artisti più interessanti nel panorama contemporaneo.

Info: **INGRESSO GRATUITO ORARIO 9.30-12.30/16.00-19.00**

Tel. +39.0572.952140 *macn.villa@gmail.com* *www.macn.it*

Via di Gragnano, 349 Monsummano Terme

MUSEO della CITTA' e del TERRITORIO Mostra Fotografica “Natura in Valdinievole: le gemme del Padule di Fucecchio e del Montalbano”.

La mostra è costituita da trenta immagini di ambienti, flora e fauna del Padule e del Montalbano, in particolar modo di uccelli della palude e dei fiori più caratteristici delle colline.

Info: **Ingresso gratuito 9.00-13.00/16.00-18.00**
Tel. 0572.959500-954463

museoterritorio@comune.monsummano-terme.pt.it *www.museoterritorio.it*

Piazza Ferdinando Martini, 1 - Monsummano Terme

MONTECARLO (LUCCA)

APERTURA STRAORDINARIA della FORTEZZA DEL CERRUGLIO

Una imponente fortificazione, più volte distrutta e ricostruita e molte volte oggetto di riprese e set televisivi, si staglia nell'ultimo avamposto della Valdinievole da sempre contesa tra Lucca e Firenze: bastioni, barbacani e torri in mattone rosso acceso sono ben visibili da tutta la valle, e il giardino all'italiana all'interno crea un equilibrio di colori e forme che lascia senza fiato.

Larciano (PT)

INFO Ph +39 337 797850 or +39 3495889353 or email *info@prolocolarciano.it*

WEB ADDRESS to find out more

<https://www.tomontecatini.com/en/valdinievole/musei/museo-civico-e-castello-di-larciano/>

MONSUMMANO TERME

Mac,N – CONTEMPORARY AND '900 ART MUSEUM – VILLA MARTINI

Temporary exhibition “Ferdinando Chevrier: il gusto e la forma del colore”, dedicated to Chevrier (Livorno, 1920 – 2005) with more than fifty among paintings, graphics and interior design pieces.

SCHEDULE from 9.30am to 12.30pm and from 4.00pm to 7.00pm **FREE ENTRANCE**

ADDRESS Via di Gragnano, 349 –

Monsummano Terme (PT) zip 51015

INFO Ph +39 0572 952140 or e.mail *macn.villa@gmail.com*

WEB ADDRESS to find out more *www.macn.it (ita/eng/fr)*

CITY AND TERRITORY MUSEUM

Photography exhibition “Natura in Valdinievole: le gemme del Padule di Fucecchio e del Montalbano”

Featuring images from birds, animals, plants and visions of the Marsh inland Area named “Padule di Fucecchio” and its surroundings.

SCHEDULE from 9.00am to 1.00pm and from 4.00pm to 6.00pm **FREE ENTRANCE**

ADDRESS Piazza Ferdinando Martini, 1

Monsummano Terme (PT) zip 51015

INFO ph +39 0572 959500 email

museoterritorio@comune.monsummano-terme.pt.it

WEB ADDRESS to find out more *www.museoterritorio.it (only Italian)*

MONTECARLO (LU)

CERRUGLIO FORTRESS OPENING

The stunning fortress of Cerruglio, overlooking both the valleys Valdinievole and Lucca, is exceptionally open for visits during the Open Week 2018. Don't miss the chance to walk on the fortress walls and to see how the defense of the whole Lucca territory was held strong against Florence during Medieval cruel fights and battles.

Maps and descriptions available in 5 languages, brochure give out to visitors.



Pizza... e altri rimedi

...OLTRE AL NOSTRO IMPASTO BASE
E GLUTEN FREE PUOI SCEGLIERE TRA:



IMPASTO PAPRIKA E
PEPERONCINO



IMPASTO
SENZA GLUTINE CON
GRANO SARACENO



IMPASTO
AL CARBONE VEGETALE



IMPASTO
AL FARRO INTEGRALE
CON LIEVITO MADRE



IMPASTO
AL KAMUT



IMPASTO
ALLA CURCUMA



IMPASTO
DIET PIZZA



PIZZA DA ASPORTO

CHIUSO IL GIOVEDÌ

**SPECIALIZZATI NEL
SENZA GLUTINE**



via Provinciale Lucchese, 248 - Santa Lucia UZZANO
telefono 0572.444085 - pizza e altri rimedi

Paradiso dei fotografi, appartiene da secoli ai discendenti della stessa famiglia.

Info: Orario di apertura: dalle 15.00 al tramonto. Ingresso a pagamento: 5 euro biglietto intero, 3 euro ridotto (oltre 65 anni), ragazzi GRATIS fino a 12 anni.

Tel. 0583 22401 valter_menchini@yahoo.com.

*Via Fortezza, 4 – 55015 Montecatini (LU)
Si consiglia di parcheggiare ai piedi del paese e salire a piedi, anche per gustare la vista dell'imponente fianco della Fortezza*

MONTECATINI TERME

APERTURA STRAORDINARIA & VISITA GUIDATA GRATUITA TERME di MONTECATINI Stabilimenti Tettuccio, Regina, Excelsior e Tamerici

Come da tradizione dell'Open Week gli stabilimenti termali si aprono alla visita dei turisti, insieme ai loro parchi e alle loro fioriture stagionali. Visite guidate gratuite del patrimonio artistico, architettonico e botanico Termale Visite Guidate Italiano 10.00 e 15.00

PARTENZA dal TETTUCCIO per poi visitare anche gli altri stabilimenti. Visite guidate Inglese e Russo 11.00 e 16.00 DAL TETTUCCIO

Info: l'ingresso è libero fino a 18 e da 65 anni, altrimenti è richiesto un biglietto di € 3,00 finalizzato al restauro della Fontana dei Coccodrilli di Tofanari

Prenotazioni Visite guidate Ita / Eng / Russo info@termemontecatini.it tel. 0572.7781 Loc. Montecatini Terme, Viale Verdi & Parco Termale di Montecatini

PESCIA

FONDAZIONE CONSERVATORIO FEMMINILE SAN MICHELE

Apertura straordinaria della Pinacoteca e del Conservatorio femminile di San Michele dalle ore 15.00 alle ore 17.00, con possibilità di visitare la collezione pittorica della Pinacoteca.

Info: orario 15.00 – 17.00

Prenotazione Visita Guidata Dr. Gianneschi Tel. 340.3378055

Piazza Matteotti, 13 – Pescia

MOSTRA delle ANTICHE MACCHINE TIPOGRAFICHE e delle PUBBLICAZIONI STAMPATE dal 1800 ad oggi (NECCIARI) presso la Stamperia BENEDETTI

*SCHEDULE from 3.00pm to SUNSET
ENTRANCE TICKET cost per adult € 5,00 or € 3,00 for over 65y. Free Kids under 12*

ADDRESS Via della Fortezza, 4 Montecatini (LU) zip 55015 – pls park at the bottom of the village, restaurants available in the village.

INFO ph +39 0583 22401 or email valter_menchini@yahoo.com

WEB ADDRESS to find out more <http://www.promontecatini.it/> (only Italian)

MONTECATINI TERME

OPENING of SPA "TERME" Historical Buildings: Tettuccio, Excelsior, Salute and Tamerici.

Free entrance and visit to the most important historical buildings in town, candidate as Unesco World Heritage with the Great Spas of Europe. All Visits MUST start in Tettuccio Building: maps available in English, German and Russian.

Guided English and Russian language at 11.00am and 4.00pm

SCHEDULE from 10.00am to sunset

FREE entrance up to 18y and from 65y, others may donate € 3,00 as a contribution for the restoration of the famous Tofanari Crocodile Fountain

ADDRESS End of Viale Verdi (Piazza Giusti), Montecatini Terme

INFO ph +39 0572 7781

email info@termemontecatini.it

WEB ADDRESS to find out more www.termemontecatini.it (eng and Rus)

PESCIA

OPENING of the BENEDICTINE CLOISTER of SAN MICHELE

Two extra hours of openings to visit the Pinacoteca paintings private collection in San Michele, and the Benedictine furniture and decorations.

Guided Visits to be arranged in advance with Dr Giovannelli ph+39 340 3378055

SCHEDULE from 3.00pm to 5.00pm FREE

ENTRANCE

ADDRESS Piazza Matteotti, 13 – Pescia (PT)

INFO ph +39 0572 490919 or email turismo@comune.pescia.pt.it

WEB ADDRESS to find out more <http://www.comune.pescia.pt.it/flex/cm/pages/ServeBLOB.php/L/IT/>

IDPagina/702

ANCIENT PRINTING Machines and

CAFFÈ

maraviglia

®

*Caffè tostato
a legna da 1952*

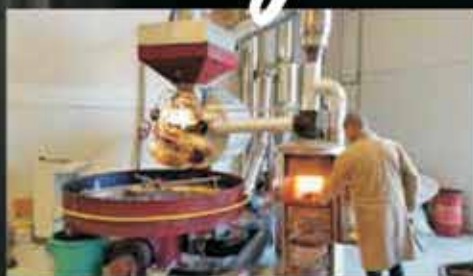

*Vendita diretta cialde,
Capsule,
Caffè macinato
& in grani
Macchine da caffè
in comodato d'uso*

**Capsule
compatibili
Nespresso**



Mostra di macchinari storici ed elementi di architettura industriale

Info: Orario: 10.00 – 12.00 / 15.00 – 17.00

Piazza Giacomo Matteotti, 10 – Pescia

Gradita la prenotazione Tel. 0572.477998

oppure 334.8091315

PALAZZO DEL PODESTA' & GIPSOTECA

"Libero Andreotti"

Collezione permanente di sculture di gesso

Info: Orario: 9.00–12.00/16.00 – 19.00

Piazza del Palagio, 7 – Pescia

Per visite guidate è necessario contattare la

Cooperativa Keras Tel. 331.647676 emanuel.

carfora@keras.it

PESCIA – VALLERIANA (SVIZZERA PESCIATINA)

PIEVE DI CASTELVECCHIO

Apertura della antica pieve medievale di Castelvecchio a cura della pro-loco di Castelvecchio; possibilità di visita anche degli affreschi dell'Oratorio.

Info: Orario 10.00–12.00 / 15.00–18.00

INGRESSO LIBERO, Castelvecchio (Pescia)

prenotazione OBBLIGATORIA Roberto Flori

Tel. 335.5615543 o 0572.400115

VELLANO

MUSEO etnografico del Minatore e del Cavatore



Collezione di strumenti e minerali provenienti dal mondo del cavatore e collegati alla attività della vicina cava di Pietra Serena Nardini. INGRESSO LIBERO – Gadget in omaggio a tutti i bambini accompagnati dai genitori

Info: CONSIGLIATA LA PRENOTAZIONE

ANCIENT PRINTS and GRAPHICS Exhibition BENEDETTI Historical Print-shop

Historical printing machines exhibition, with industrial design elements and ancient original prints and graphics: guided visits with the print-shop owner and artisanal workers.

SCHEDULE from 3.00pm to 6.00pm FREE

ENTRANCE (please call in advance

ADDRESS: Piazza Giacomo Matteotti, 10 – Pescia (PT)

INFO ph +39 0572 490919 email turismo@comune.pescia.pt.it

WEB ADDRESS for more info www.

stamperiabenedetti.it (only Italian)

PODESTA' PALACE AND GYPSOTEQUE

"Libero Andreotti"

Permanent plaster sculptures collection from Libero Andreotti within the majesty of the Podestà governor former Palace in Pescia, overlooking the town and the river.

Guided tours available by calling KERAS ph +39 331 6476766

SCHEDULES from 9.00am to 12.00pm and

from 4.00pm to 7.00pm FREE ENTRANCE

ADDRESS Piazza del Palagio, 6 – Pescia (PT)

Zip 51017 (park by the river!)

INFO ph +39 0572 490919 email turismo@comune.pescia.pt.it

WEB ADDRESS for more info https://www.tomontecatini.com/en/valdinievole/musei/gipsoteca-libero-andreotti/

PESCIA VALLERIANA – (THE 10 CASTLES OR "SWITZERLAND" OF PESCIA)

VILLAGE of CASTELVECCHIO Medieval

"PIEVE" Church of Castelvecchio

Opening of the oldest medieval "Pieve" church of the area, fully rebuilt two centuries ago: a "Pieve" was a visible church on the top of a hill or mountain, with a considerably high bell tower to serve more villages in the nearby of a mountain territory, where more often priests or bishops would come and serve for a Holy Mass. The visit may include the Oratory of Castelvecchio with some 1700 paintings and a scenic view over the valley.

Many TREKKING itineraries cross the valley and this "Pieve".

It is MANDATORY to call Mr Flori ph +39 335 5615543 in advance for visits.

SCHEDULE from 10.00am to 12.00pm and from 3.00pm to 6.00pm

ADDRESS from Pescia drive up to Via

Caffè Pasticceria di Mario Maccioni
La Loggia
since millenovecentosessantasette



*Colombe
Artigianali*

Maccioni
Pasticceri dal
1967



Una Doppia Bontà'!



*Produzione
Propria*

via Biscolla, 15 - MASSA E COZZILE - Tel. 0572. 090488
via Romana, Loc. Palandri - ALTOPASCIO (LU) - Tel. 0583. 264016

Publio Biagini Tel. 330.910517
 ORARI 9.30–13.00 / 15.00–18.00
 Via 17 Agosto 1944, 10A Loc VELLANO
 (Pescia)

SERRAVALLE PISTOIESE

Durante la OPEN WEEK 2018 sarà possibile visitare il borgo medievale e la Torre del Barbarossa. La Visita parte dalla Rocca di Castruccio e prosegue poi alla scoperta della Chiesa di San Michele dove è presente il trittico con Madonna in Trono e il Bambino datato al 1439 e attribuito a Bartolomeo di Andrea Bochi. Si potrà visitare anche l'Oratorio della Vergine Assunta, con i suoi affreschi trecenteschi. La visita termina alla Torre del Barbarossa, innalzata nel 1140.

Info: ORARIO APERTURA 10.00 – 13.00 / 15.00 – 18.00

Ufficio Informazioni Turistiche Tel.
 0573.917308

turismo@comune.serravalle-pistoiese.pt.it
 INFO anche presso Ufficio Cultura Tel.

0573.917204

cultura@comune.serravalle-pistoiese.pt.it



Mammianese, then Via Val di Torbola and then Via di Castelvecchio.
 INFO ph +39 335 5615543 or +39 0572 400115
 WEB ADDRESS for more info <https://www.tomontecatini.com/en/itineraries/le-dieci-castella-della-svizzera-pesciatina/>

VILLAGE of VELLANO

A Caveman collection: "La Miniera di Publio"

A long lasting life collection of caveman tools and mineral rocks kept in a small museum in the village of Vellano, the biggest one in the Valleriana, or Switzerland from Pescia as they call this area: the tools and rocks also come from the active stone cave "Nardini" close-by. All the kids visiting with families will get a free gift from the museum!

Please call Mr Biagini +39 330 910517 in advance to arrange visits.

SCHEDULE from 9.00am to 1.00pm and from 3.00pm to 6.00pm

ADDRESS from Pescia drive up in Via Mammianese and follow to Vellano; Via 17 Agosto 1944 – Vellano (Pescia) – restaurants open in the village during Open Week.
 INFO ph +39 0572 409181 or +39 330 910517 or email laminieradipublio@libero.it

WEB ADDRESS for additional info <https://www.tomontecatini.com/en/itineraries/le-dieci-castella-della-svizzera-pesciatina/>

SERRAVALLE PISTOIESE

For the first time in Open Weeks SERRAVALLE PISTOIESE Medieval Village and its Barbarossa majestic Tower will be available for FREE VISITS!

The tours will start from Castruccio medieval castle and goes on at the San Michele church and the Virgin Oratory, with frescoes from 1300. The visits will end at the Barbarossa medieval tower, erected in 1140 and climbable up to the top.

SCHEDULE from 10.00am to 1.00pm and from 3.00pm to 6.00pm

FREE ENTRANCE. ADDRESS Via Giuseppe Garibaldi and the Castruccio Castle square – please park down the hill, alongside the road up to the Village!- restaurants open and available.

INFO ph +39 0573 917308 email turismo@comune.serravalle-pistoiese.pt.it

WEB ADDRESS for additional info <https://www.visituscany.com/en/destinations/serravalle-pistoiese/>

VISITE GUIDATE

BUGGIANO

Inaugurazione UFFICIALE Percorsi “COLLE E DINTORNI”, con itinerari trekking, Horseback e trail running dai 3 ai 17 km lungo tutta la rete di colli della Valdinievole.

RITROVO ore 9.00 presso PARCHEGGIO del COLLE DI BUGGIANO e piccolo RISTORO in partenza, con consegna delle MAPPE e PARTENZA con guida alla scoperta di uno dei percorsi, con termine in Piazza al COLLE DI BUGGIANO e rinfresco per i partecipanti.

Info: info@tomontecatini.com

CERRETO GUIDI

Novità della edizione 2018 OPEN WEEK è la possibilità di effettuare una straordinaria Visita Guidata nella bellissima VILLA MEDICEA, patrimonio UNESCO dal 2013: una posizione dominante sul Padule di Fucecchio, possedimento mediceo per quella che fu la villa preferita di COSIMO I DE' MEDICI.

Info: ORE 16.00 VISITA GUIDATA GRATUITA a cura del personale della Villa Medicea (DURATA 1H).

*Prenotazioni ENTRO Venerdì 30 MARZO
cultura@comune.cerreto-guidi.fi.it
tel 0571.906225. www.prolococerretoguidi.it/
centro-storico-villa-medicea/
Via Ponte Medicei, 12 - Cerreto Guidi (FI)*

LARCIANO

LA VITA RURALE IN PADULE: DALLA FATTORIA MEDICEA DI STABBIA AL MUSEO DELLA CIVILTÀ CONTADINA “CASADEI” DI BAGNOLO.

Attraverso un percorso sui terreni una volta della Fattoria Medicea di Stabbia conosciamo la vita degli abitanti del Padule di Fucecchio: agricoltori, pescatori e cacciatori che per secoli hanno dato vita ad una società rurale della quale ancora oggi si possono apprezzare le tracce. Passando di fronte alla Villa Medicea si scende lungo la strada fino a Bagnolo, dove si trova il Museo della Civiltà Contadina CASA DEI, che raccoglie attrezzature agricole e oggetti legati alla memoria storica e ambientale del luogo. Durante la sosta al Museo sarà possibile godere di una DEGUSTAZIONE di prodotti locali, organizzata dall'Associazione

GUIDED VISITS, TREKKING, BIKE and HORSE ITINERARIES

BUGGIANO

GUIDED TREKKING ITINERARY: Start at 9.00AM in the COLLE DI BUGGIANO

Parking (Strada Provinciale Colligiana, up from Massa e Cozzile or from Borgo a Buggiano) and start of a new guided trekking itineraries within the hills of Buggiano and Cozzile. Maps will be given to all participants, and the itinerary will end at the starting point with free TASTINGS for all participants.

SCHEDULE from 9.00am to 12.00pm FREE ADMISSION

ADDRESS Strada Provinciale Colligiana, Loc. Colle di Buggiano – Borgo a Buggiano (Pt)

INFO ph +39 393 4813231 email info@tomontecatini.com

WEB ADDRESS for more info <https://www.tomontecatini.com/en/valdinievole/comuni/buggiano-en/>

CERRETO GUIDI (FI)

For the first time in Open Weeks CERRETO GUIDI incredible Renaissance MEDICI VILLA, UNESCO world Heritage from 2013, will be available for FREE GUIDED VISITS!

With its predominant position overlooking the Marsh inland area of Fucecchio and the sweet hills around, this Villa was the favorite one of COSIMO DE' MEDICI: the visits include an incredible tour in the internal hidden rooms of the villa and of the monumental staircases and garden outside the Villa.

SCHEDULE guided visit is FREE and starts at 4.00pm – please find yourself ready by 3.45pm
ADDRESS Via Ponti Medicei, 12 – Cerreto Guidi (FI) zip 50050

INFO Reservation is MANDATORY within 30th March at ph +39 0571 906225 or email v.bonfanti@comune.cerreto-guidi.fi.it

WEB ADDRESS for more info <http://www.prolococerretoguidi.it/en/the-villa-medicea-and-the-city-center>

MONSUMMANO TERME

GUIDED TREKKING ITINERARY: from Giusti GROTTO to MONSUMMANO ALTO Hill

Starting at 3.00pm from Grotta Giusti area this guided trekking allows the spot of many different bird species: the lonely SPARROW, the

Culturale CASA DEI. Proseguimento per il “Giardino della Meditazione” e percorso attrezzato del “Vincio Vecchio”, dove sono ancora leggibili le testimonianze delle antiche bonifiche per colmata.

Info: VISITA orario 15.00 – INGRESSO e degustazione inclusa € 4,00

Difficoltà semplice; il percorso ad anello di quasi 4 km non presenta difficoltà; scarpe da campagna.

*Info e prenotazioni tel. 0573.84540
fucecchio@zoneumidetoscane.it*

MONSUMMANO TERME

TREKKING GUIDATO GRATUITO – DALLA GROTTA GIUSTI AL COLLE DI MONSUMMANO - ORE 15.00

Itinerario botanico alla scoperta delle fioriture e delle orchidee selvatiche e delle piante della macchia mediterranea. La visita al Colle di Monsummano offre buona possibilità per gli amanti del birdwatching: non mancano incontri con il passero solitario, il falco pellegrino, il corvo imperiale e altre specie. Di notevole interesse anche il sentiero geologico e l'antico borgo di Monsummano Alto. Al rientro visita gratuita della Piscina di Grotta Giusti con

Pilgrim Falcon, the Imperial Crow and many others; the geologic itinerary, the plants and the old medieval Monsummano Alto empty village are also very interesting. On the way back free visit of the thermal pool of Grotta Giusti down to the entrance of the real thermal Grotto.

SCHEDULE guided trekking starts at 3.00pm and lasts until 6.00pm max.

TREKKING LEVEL Simple / Average -

EQUIPMENT water and trekking shoes

INFO Mandatory reservation to get the meeting point address at ph+39 0573 84540 or email fucecchio@zoneumidetoscane.it

WEB ADDRESS for more info <https://www.tomontecatini.com/en/valdinievole/comuni/monsummano-terme/>

HORSEBACK RIDING GUIDED ITINERARY: the Marshland of Padule

A freedom-like horseback ride among the green grass of Padule marshland, through newborn birds and ancient waters.

SCHEDULE from sunrise COST € 30,00 pp (min 2 pers)

HORSEBACK LEVEL Basis / Simple –

EQUIPMENT provided – DURATION 1h30min

INFO Mandatory reservation to Agriturismo IL BOTTACCINO Contacts ph +39 347 0706239



*Vi aspettiamo in fattoria
per farvi degustare
i nostri vini*



Via di Cercatoia Alta, 14 MONTECARLO (LU)
telefono 348.8108554

il suo percorso fino all'ingresso della Grotta.

Info: Difficoltà Media (non difficoltà tecniche ma dislivello superiore all'andamento collinare).

EQUIPAGGIAMENTO: Scarponcini da Trekking e Acqua

Per Informazioni e prenotazioni tel.

0573.84540 fucecchio@zoneumidetoscane.it

ITINERARIO A CAVALLO – IL PADULE DI FUCECCHIO

A partire dal mattino escursione a cavallo tra argini erbosi e meravigliosi “Chiari”, dove flora e fauna creano atmosfere magiche e misteriose.

Info: Agriturismo Il Bottaccino, Via delle Colmate – Monsummano Terme

COSTO € 30,00 per persona, minimo 2 pax –

DURATA 1H 30min Tel. 347.0706239

info@agriturismoilbottaccino.it

MONTECARLO (LUCCA)

VISITA GUIDATA GRATUITA DEL CENTRO STORICO

Passaggiata nel Centro Storico del borgo medievale, attraverso le suggestive troncoate e le storiche Porte, alla scoperta di angoli nascosti. Visita del Teatro Comunale dei Rassicurati

Info: Partenza: Ufficio Informazioni

Turistiche, Via Roma 7

Orario: 15,00 – 17,00

Info e prenotazioni: Pro Loco Montecarlo, tel. 0583.228881 prolocomontecarlo@gmail.com

AZIENDA ENZO CARMIGNANI

L'azienda Enzo Carmignani di Montecarlo è lieta di invitarvi ad un tour delle vigne per conoscere da vicino la magia che sta all'origine di un prodotto meraviglioso come il vino. Vi accompagnerà una guida che illustrerà la storia, il lavoro e la tecnica che permettono di ricavare dalla terra il nettare degli dei. Alla fine della visita verrà offerta a tutti una degustazione di vino dell'azienda.

Info: Prenotazione OBBLIGATORIA Tel.

348.8108554 o info@fattoriacarmignani.com

Via Cercatoia Alta – Montecarlo (LU)

www.fattoriacarmignani.com

MONTECATINI TERME

INAUGURAZIONE OPEN WEEK 2018

ORE 11.30 Ritrovo presso GROTTA MAONA per

email info@agriturismoilbottaccino.it to get meeting point

ADDRESS Agriturismo Il Bottaccino, Via delle Colmate – Monsummano Terme

WEB ADDRESS for more info www.agriturismoilbottaccino.it

MONTECARLO (LU)

GUIDED WALKING TOUR of the MEDIEVAL VILLAGE



Short guided walking tour in the Historical Medieval Centre, through the breathtaking narrow streets and the ancient Doors of the city, seeking for hidden corners. Visit of the world famous Theatre "Rassicurati", a small jewel among all the Tuscan theatres.

We recommend to take advantage of the tour BEFORE the visit of the fortress Cerruglio. SCHEDULE at 3:00pm and at 5:00pm starting from Meeting Info Point Via Roma, 7. ADDRESS Via Roma, 7 Montecarlo (Lu) – please park at the bottom of the village; restaurants open in the village. INFO PRO LOCO Montecarlo ph +39 0583 228881 email prolocomontecarlo@gmail.com WEB ADDRESS to find out more <http://www.promontecarlo.it/> (only Italian)

AZIENDA ENZO CARMIGNANI

Come and find us: you'll get the magic beyond the production of a glass of wine.

A guide will be with you showing around, and telling about the stories, the traditions and the new techniques that lay on the base of this incredible product of the land: final tasting for everybody.

Via Cercatoia Alta 14, 55015 Montecarlo LU MANDATORY BOOKING

at ph +39 348.8108554

o info@fattoriacarmignani.com

Info at www.fattoriacarmignani.com

(Saturday 31st March – Monday 2nd April)

inaugurazione riapertura GROTTA MAONA e breve percorso trekking fino a Via Riaffrico con visuale sulla CAVA di MAONA. A seguire per chi vuole TREKKING GUIDATO fino alla CAVA e BELVEDERE e rientro presso la GROTTA.

Info: Tel. 0572.980298 oppure turismo@mct.it

GROTTA MAONA

Dopo alcuni anni di chiusura riapre la Grotta Maona, una delle grotte più amate della Toscana: un piccolo gioiello incastonato tra il colle di Montecatini Alto e il Parco delle Panteraie, completa l'offerta con un importante centro di ristorazione e intrattenimento, e un ampio parcheggio. Da Grotta Maona, tramite Via Riaffrico, o Via Maona Vecchia, o la provinciale per Montecatini Alto è possibile effettuare percorsi trekking e soft trekking con tutta la famiglia.

Info: La Grotta è aperta nei giorni dell'Open Week dalle 10.00 alle 17.00.

Biglietto intero € 7.00 pp, riduzioni per bambini e gruppi

Presso il Ristorante adiacente durante Open Week 2018 programma di intrattenimento per famiglie durante la giornata e possibilità di pranzo e merenda con prodotti tipici toscani.

Tel. 0572.030104 - 327.7571582

lifemontecatini@gmail.com

PESCIA

HESPERIDIARIUM - MUSEO DEGLI AGRUMI



Visita della collezione straordinaria di piante da agrume di Pescia. E' necessaria la prenotazione entro venerdì 30 marzo presso Ufficio Turismo del Comune di Pescia

Info: Tel. 0572.490919/492257 turismo@comune.pescia.pt.it

APERTURA 9.00-13.00 / 15.00 - 9.00

Biglietto € 3,50 adulti e Gratuito sotto i 5 anni

Via del Tiro a Segno, 55 - CASTELLARE DI PESCIA

MONTECATINI TERME

THE GROTTA MAONA CAVE opens again!

After some years of closure, the famous Grotta Maona cave opens to public again: a hidden gem among the hills of Montecatini Alto and the Panteraie's park, with a full entertaining and food & beverage program from the closeby Grotta Maona restaurant. (Family & kids entertainment available, local food & beverage products)

SCHEDULE from 10.00am to 5.00pm throughout Open Week dates. TICKET adult is € 7,00; kids and groups or other reductions available

INFO Ph +39 0572 030104 or ph +39 3277571582

email lifemontecatini@gmail.com

WEB ADDRESS to find out more https://

www.facebook.com/Grotta-Naturale-turistica-di-MaonaMontecatini-Terme-1954625128132148/

PESCIA

HESPERIDIARIUM - CITRUS TREE Museum

Guided visit of an untold citrus trees and citrus fruit plants collection in Pescia, on a scent and colors tour of unprecedented intensity. Since the Museum is also a commercial activity it is MANDATORY to book the visit in advance.

SCHEDULE opening times my vary, please call in advance

TICKET price per person is € 4,50, reduced fee

€ 3,50 until 12y and after 65y. Free under 5y

INFO ph +39 0572 490919 or email Turismo@comune.pescia.pt.it

ADDRESS Via del Tiro a Segno, 55 - Loc.

Castellare di Pescia, Pescia (PT)

WEB ADDRESS for info www.

giardinodegliagrumi.it (eng, de, fr)

BONSAI TREES Museum - Vivai Franchi

Guided visit within the exhibition of centennial bonsai plants and trees exposed in the nursery of Franchi family, working in Bonsai market since generations, with a high level of technique and world recognition. Since the Museum is also a commercial activity it is MANDATORY to book the visit in advance.

SCHEDULE from 8.00am to 1.00pm and from 2.30pm to 7.30pm

TICKET price per person "OPEN WEEK

special" is € 3,50. Free under 5y.

INFO ph +39 0582 429262 email info@franchi-bonsai.it



Vendita Diretta



orari

Carni suine, Carni Bovine, Carni Bianche, insaccati, frattaglie, affettati.
Prepariamo su ordinazione tagli di carne etc...

LUN	08.30 - 12.30/16.00-19.30
MAR	08.30 - 12.30/16.00-19.30
MER	08.30 - 12.30/16.00-19.30
GIO	08.30 - 12.30/16.00-19.30
VEN	08.30 - 12.30/16.00-19.30
SAB	08.30 - 12.30/16.00-19.30



ITALPORK - via ponte buggianese, 150/b - buggiano (PT)

INFO & ORDINAZIONI 0572.634728

www.italpork.it

MUSEO DEL BONSAI – BONSAI FRANCHI

Mostra mercato permanente di alberi e piante BONSAI dall'esperienza decennale dei vivai Franchi di Pescia.

Info: Tel. 0572 429262

Orario 8.00–13.00/14.30– 9.30

Via Lucchese, 159 – PONTE ALL'ABATE (PESCIA)

ADDRESS Via Lucchese, 159 – Loc. Ponte all'Abate, Pescia (PT)

WEB ADDRESS for more info www.franchi-bonsai.it

PESCIA – VALLERIANA (SVIZZERA PESCIATINA)

PIETRABUONA

VISITA DEL MUSEO DELLA CARTA – ARCHIVIO MAGNANI

Un viaggio interessante nella storia della carta, delle cartiere e delle vie della carta in Valleriana e nella lucchesia, con esposizioni di pezzi antichi e di carte pregiate.

Info: PRENOTAZIONE OBBLIGATORIA

massimo 25 partecipanti

Orari 10.00–12.00 / 16.00–18.00

Museo della Carta, Associazione Museo Della Carta Onlus Piazza della Croce, 1 Loc. Pietrabuona (Pescia). Tel. 0572.408020 Fax 0572.408008 museo@museodellacarta.org www.museodellacarta.org

PESCIA VALLERIANA – (THE 10 CASTLES OR “SWITZERLAND” OF PESCIA)

Village of PIETRABUONA

MUSEUM of PAPER and MAGNANI Archive

An interesting tour on history of paper making, a developed manufactory along the river Pescia and amidst Lucca territory: many paper making machines are conserved here, as well as prestigious and fashionable paper, used by many most important painters or lawyers throughout the world. Reservation is MANDATORY, groups of max 25pax.

SCHEDULE from 10.00am to 12.00pm and from 4.00pm to 6.00pm

INFO ph +39 0572 408020 email museo@museodellacarta.org

ADDRESS Piazza della Croce, 1 Loc.

Pietrabuona PESCIA (PT)

WEB ADDRESS for more info www.museodellacarta.org

PESCIA – COLLODI, PINOCCHIO'S NOVEL BIRTHPLACE**GUIDED VISIT of the Castle of Collodi , Garzoni Historical garden and Pinocchio Park**

With a limit of 35 participants per day: don't miss the chance to visit the historical wooden puppet park and the medieval borgo of Collodi Castle, where everything seems to be living out of the famous novel. Villa Garzoni majestic garden will also be open for visits.

SCHEDULE as follows:

- 10,30 free shuttle in front of Garzoni Historical Garden up to Collodi Castle;
- 11,30 free guided tour at the Historical Garzoni Garden and Collodi Butterfly House;
- 15,30 guided tour of Monumental Pinocchio Park.

TICKET Guide service is free, ticket must be purchased: please check www.pinocchio.it for costs and purchasing;

ADDRESS Parco di Pinocchio, loc. Collodi – Pescia (PT)

INFO please check www.pinocchio.it/en for more info, including “how to get there” with a shuttle from Montecatini Terme, Viale Verdi BUS Stop

WEB ADDRESS for info www.pinocchio.it/en

PESCIA – COLLODI**VISITA GUIDATA GRATUITA**

Servizio Guide Straordinario Collodi Castello, Giardino Garzoni e Parco di Pinocchio. Verrà effettuato ogni giorno della Open Week con un limite di 35 partecipanti al giorno (due viaggi di navetta) su prenotazione al n. del Giardino Garzoni 0572.427314 o presso la biglietteria anche il giorno stesso dalle 9.00 alle 10.30. Punto di ritrovo davanti all'ingresso del Giardino Garzoni a Collodi.

Info: Biglietti d'Ingresso a carico dei partecipanti, Guida GRATUITA.

Orario: - ore 10,30 partenza con navetta gratuita davanti al Giardino Garzoni per la visita guidata di Collodi Castello;- ore 11,30 visita guidata allo Storico Giardino Garzoni e Collodi Butterfly House;- ore 15,30 visita guidata del Parco di Pinocchio.

Lingue: ITA – ENG Parco di Pinocchio, Località Collodi – Pescia (PT)

E' possibile arrivare a Collodi anche con la navetta "Pinocchio Tourist Bus Line" da Montecatini Terme, Viale Verdi, partenza ore 9:00 e ritorno da Collodi ore 18:30 (biglietto a/r € 4,00, con pari sconto sul biglietto di ingresso unico Parco di Pinocchio-Giardino

Garzoni).

PONTE BUGGIANESE

DOGANA DEL CAPANNONE

Mostra fotografica "Riflessi di Luce fra acqua e cielo: scorci e paesaggi del padule" di Helenio Fanucci Ore 10:00 INAUGURAZIONE UFFICIALE Mostra Fotografica Ore 10:30 Conferenza su Area Palustre intesa come patrimonio storico, culturale e paesaggistico.

Info: **ORARIO MOSTRA 10.00 – 12.00 - Località Anchione, Ponte Buggianese**

IN BARCHINO NEL PADULE DI FUCECCHIO

Visita guidata con la tipica imbarcazione utilizzata nel padule di Fucecchio, possibile nei giorni della Open Week a prezzo promozionale, per vedere centinaia di specie di uccelli e la vegetazione sconfinata dell'area umida interna più estesa d'Europa Possibile anche la VISITA NOTTURNA, con partenza all'imbrunire e aperitivo al termine

Info: **Costo € 30,00 adulti e € 10,00 bambini sotto i 14 anni.**

Informazioni presso associazionevolpoca@virgilio.it

PONTE BUGGIANESE

ON BOAT AROUND THE FUCECCHIO MARSHLANDS – GUIDED Boat "BARCHINO" tours.

Guided visit with the typical small boat "barchino" used by countrymen in the past: hundreds of birds can be spot on their spring and summer habitat, the largest inland humid marsh area in Italy and Europe. NEW! SUNSET VISIT: departure at dawn, with final aperitive.

SCHEDULE from SUNRISE - 6.00am - until SUNSET, last departure

COST € 30,00 per adult and FREE for kids under 14y – Reservation is MANDATORY

INFO ph +39 329 4340338 email

associazionevolpoca@virgilio.it

ADDRESS Meeting point at Associazione Volpoca (loc. Anchione) - Dogana del Capannone

WEB ADDRESS for more info www.tomontecatini.com/en/valdinievole/padule-di-fucecchio-riserva-naturale

VINCI (FI)

LEONARDO DA VINCI'S BIRTHPLACE - GUIDED BIKE TOURS

GUIDED BIKE TOURS on DA VINCI'S Birthplace



L'ANGOLO DEI SAPORI



Per Pasqua, capretti ed agnelli nostrali anche cucinati o pronti da cuocere!



MACELLERIA

Involtini e straccetti di carne bianca e rossa pronti a cuocere

GASTRONOMIA

Polli, polpette, trippa, roast-beef, pancetta di vitella arrosto, zuppe, sughi...

PICCOLO ALIMENTARI
con frutta & verdura, pane, focacce, biscotti...



via Buggianese, 167 PONTE BUGGIANESE
telefono 0572.635592

tel. 329.4340338 *Appuntamento presso
Associazione Volpoca (loc. Anchione) -
Dogana del Capannone*

VINCI

ESCURSIONE BIKE: CONOSCERE IL MONTALBANO

Orario: 10.00 e 15.00 (due escursioni al giorno)
Escursione in bicicletta sulle colline del
Montalbano con guida certificata.

Itinerario: Strada Verde, Vallebuia, Faltognano,
Leccio, Calappiano, Ripalta, Vinci

Difficoltà : 10/15 KM – 300 MT DISLIVELLO –
DURATA 2h,30min

Richiesta minima preparazione atletica e
capacità basiche per la guida della Mountain
Bike su strade sterrate. Possibilità di noleggio
di Mountain Bike a pedalata assistita.

COSTO CON NOLEGGIO BIKE € 40,00 PP /
SENZA NOLEGGIO € 10,00 PP

A cura di Leonardo da Vinci Bike Tour

*Info e prenotazioni: Ufficio Turistico di Vinci,
tel. 0571.933285*

ufficioturistico@comune.vinci.fi.it

CASA NATALE DI LEONARDO – VISITA GUIDATA GRATUITA

(costo del biglietto da tariffario)

Visita accompagnata gratuita alla casa Natale
di Leonardo, in località Anchiano

ORE 11.00 - DURATA 1H

In collaborazione con Promo Cultura

Costi: biglietto unico Musei di Vinci, da
tariffario www.museoleonardiano.it

*Info e prenotazioni: Ufficio Turistico di Vinci,
tel. 0571.933285*

ufficioturistico@comune.vinci.fi.it

ALLA RICERCA DELLE PIANTE DI LEONARDO: CACCIA AL TESORO PER FAMIGLIE

ORE 15:00 – Passeggiando nei dintorni di
Vinci, alla scoperta delle piante disegnate
da Leonardo e per conoscere la flora del
Montalbano. DURATA 3h e,30 min

COSTO € 10,00 per adulti / GRATUITO sotto i 14
anni (max 30 partecipanti)

Possibilità di acquisto del taccuino a €3,00

A cura di Matteo Tamburini

*Info e prenotazioni: Ufficio Turistico di Vinci,
tel. 0571.933285*

ufficioturistico@comune.vinci.fi.it

area and MONTALBANO hills area, with
certified bike guide. Itinerary will include the
GREEN Road, Vallebuia, Faltognano and Vinci.

DIFFICULTY LEVEL Simple / Average –
DISTANCE 15km – DURATION 2hrs30min

EQUIPMENT minimum physical training,
Mountain bike riding on white road

RENTAL available basic and advanced
equipment rental, E-Bike available as well

SCHEDULE departure at 10.00am and at 3.00pm
– MANDATORY Reservation

COST per person € 10,00 for joining with own
equipment / € 40,00 with rentals

INFO ph +39 0571 568012 email

ufficioturistico@comune.vinci.fi.it

ADDRESS Please contact ph +39 0571 933285

email ufficioturistico@comune.vinci.fi.it

*Meeting point of the guided tours c/o Ufficio
Turismo, Via della Torre, 11 – VINCI (FI)*

WEB ADDRESS for more info www.museoleonardiano.it/eng

LEONARDO DA VINCI'S BIRTH HOUSE MUSEUM

GUIDED VISIT to the original home where
Leonardo da Vinci was born, in Anchiano
fraction, where generations of Da Vinci lovers
and fans came to walk on the genius' footprints.

SCHEDULE departure at 11.00am in Anchiano
– DURATION 1h

TICKET please check www.museoleonardiano.it/eng,
guided tour is free, ticket for a fee

INFO ph +39 0571 568012 email

ufficioturistico@comune.vinci.fi.it

ADDRESS Please contact ph +39 0571 933285

email ufficioturistico@comune.vinci.fi.it.

WEB ADDRESS for more info www.museoleonardiano.it/eng

IN SEARCH OF THE PLANTS OF LEONARDO: TREASURE HUNT FOR FAMILIES

Walking around Vinci, discovering the plants
designed by Leonardo and getting to know the
flora of Montalbano.

SCHEDULE departure at 3.00pm - DURATION 3H,
30min . COST € 10.00 for adults / FREE under 14
(max 30 participants)

Possibility to purchase a notebook for € 3.00

Curated by Matteo Tamburini

INFO ph +39 0571 933285

email ufficioturistico@comune.vinci.fi.it

WEB ADDRESS for more info www.museoleonardiano.it/eng



DAL 1985
A BORGO A BUGGIANO

ARTE ORAFA

Pontevecchio

VIA ROMA, 14 - BORGO A BUGGIANO

LABORATORIO
GIOIELLERIA
OREFICERIA
OROLOGI

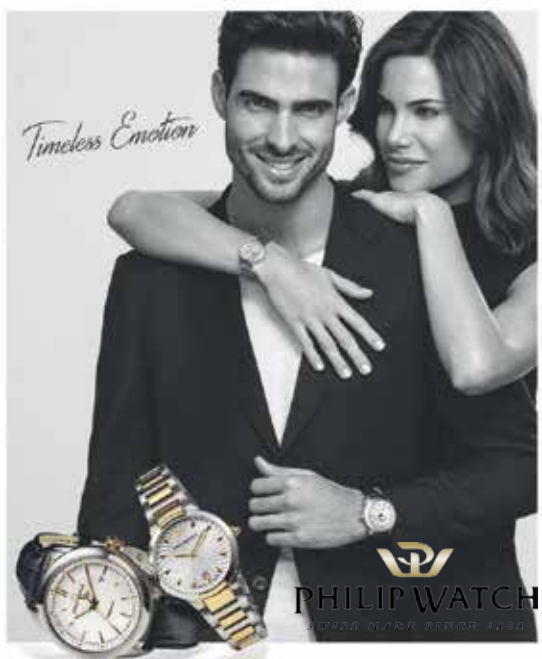

DOMENICA 1 Aprile

APERTURE STRAORDINARIE**CHIESINA UZZANESE**

Apertura Straordinaria CHIESA SANTA MARIA DELLA NEVE e MARIA SANTISSIMA di LORETO, Centro di Chiesina Uzzanese, con le formelle realizzate dal maestro Dorel.

Orario: 8.00 – 18.00

Info: anagrafe@comune.chiesinauzzanese.pt.it

Piazza Vittorio Emanuele II, 13 - Chiesina Uzzanese

LARCIANO

Apertura Centro Visite Riserva Naturale del Padule di Fucecchio e dell'osservatorio birdwatching alle Morette, a cura del Centro RDP

Orario: 14.30 – 17.30

Info: tel. +39.0573.84540

fucecchio@zoneumidetoscane.it

Via Don Franco Malucchi, 115 (Castelmartini) – Larciano

**Museo Civico Archeologico di Larciano CASTELLO & Mostra**

Il Castello di Larciano ospita dal 1975 il Museo Civico. Rimodernato nel 2013, raccoglie materiali provenienti dal territorio della Valdinièvre orientale e da altre zone locali. La raccolta di reperti copre uno spazio cronologico che va dalla preistoria al tardo Rinascimento. Il percorso museale ha una significativa sezione didattica utile per

SUNDAY 1st April (Easter)

SPECIAL OPENINGS**CHIESINA UZZANESE**

Santa Maria della Neve Church & Maria Santissima di Loreto Church extra- opening: located in the main square of Chiesina Uzzanese, these two small pieces of sacred heart can be visited throughout the day.

SCHEDULE from 8.00 am to 6.00 pm FREE ENTRANCE

ADDRESS Piazza Vittorio Emanuele II, 13 Chiesina Uzzanese (PT) Zip 51013

INFO email anagrafe@comune.chiesinauzzanese.pt.it

WEB ADDRESS to find out more

<https://www.tomontecatini.com/en/valdinievole/comuni/chiesina-uzzanese-en/>

LARCIANO**MARSHLAND of FUCECCHIO Visit and Birdwatching Centre**

Opening of the Centre and guided tours within the marshlands, to spot birds and plants from the largest inland marsh area in Italy.

SCHEDULE from 9.00am to 12.00pm and from 2.30pm to 5.30pm. FREE ENTRANCE

ADDRESS Via Don Franco Malucchi, 115 Castelmartini (Larciano)

INFO ph+39 0573 84540

or email fucecchio@zoneumidetoscane.it

WEB ADDRESS to find out more <https://www.tomontecatini.com/en/valdinievole/padule-di-fucecchio-riserva-naturale/>

LEONARDO DA VINCI's Machines and Models – Exhibition

After a massive exhibition in France, Pousan, with more than 4000 visitors, more than 50 wooden scaled models from the Vinci's genius will be exposed in the Castle of Larciano, a suggestive location overlooking the same valley Leonardo used to look at when he was a young boy. The models have been realized by an architect (Dr. Andrea Neri) after Leonardo's drawings, and descriptions are available in English, French and Italian. ¶In the Exhibition time schedules it will be possible to visit the Archeological City Museum as well, in the same exhibition area.

SCHEDULE from 9.00 am to 12.00pm and

poter ricostruire spaccati di vita del passato, attraverso oggetti di uso quotidiano.

MOSTRA "Le Macchine di LEONARDO e i MODELLI storici" C/o Museo Civico

Presso la sede "Amici del Castello" per tutta la durata di Open Week verranno esposti modelli in legno realizzati in scala ridotta sulla base di disegni originali di Leonardo da Vinci dall'architetto Andrea Neri (presidente Pro Loco Larciano). Dopo una lunga permanenza in Francia, a Poussan, dove la mostra ha registrato oltre 4000 visitatori, i modelli vengono esposti nel suggestivo Castello di Larciano. Saranno presenti modelli riproducenti alcuni ritrovamenti sul territorio di Larciano per un totale di 60 modelli. Descrizione dei Modelli disponibile in ITALIANO / INGLESE / FRANCESE.

Info: INGRESSO GRATUITO

8.00 – 12.00 / 14.30 – 17.30

Tel. 337.797850 349.5889353

info@prolocolarciano.it

Piazza Castello – Larciano

MONSUMMANO TERME

MUSEO MAC,N – MUSEO DI ARTE CONTEMPORANEA E DEL NOVECENTO "FERDINANDO CHEVRIER. IL GUSTO DELLA FORMA E DEL COLORE"

Mostra dedicata al maestro Chevrier (Livorno, 1920 – 2005) che prevede l'esposizione di cinquanta tra opere pittoriche, grafiche e d'arredo, realizzate tra la fine degli anni '50 e la fine degli anni '80. La modernità del suo lavoro lo colloca tra gli artisti più interessanti nel panorama contemporaneo.

Info: INGRESSO GRATUITO

ORARIO 9.30-12.30/16.00-19.00

Tel. +39.0572.952140

macn.villa@gmail.com www.macn.it

Via di Gragnano 349 - Monsummano Terme

MONTECARLO (LUCCA)

APERTURA STRAORDINARIA della FORTEZZA DEL CERRUGLIO

Una imponente fortificazione, più volte distrutta e ricostruita e molte volte oggetto di riprese e set televisivi, si staglia nell'ultimo avamposto della Valdinievole da sempre contesa tra Lucca e Firenze: bastioni, barbacani e torri in mattone rosso acceso sono ben visibili da tutta la valle, e il giardino

from 2.30pm to 5.30pm FREE ENTRANCE

ADDRESS Piazza Castello, 78 Castello di Larciano (PT)

INFO Ph +39 337 797850 or +39 3495889353 or email info@prolocolarciano.it

WEB ADDRESS to find out more <https://www.tomontecatini.com/en/valdinievole/musei/museo-civico-e-castello-di-larciano/>

MONSUMMANO TERME

Mac,N – CONTEMPORARY AND '900 ART MUSEUM – VILLA MARTINI



Temporary exhibition "Ferdinando Chevrier: il gusto e la forma del colore", dedicated to Chevrier (Livorno, 1920 – 2005) with more than fifty among paintings, graphics and interior design pieces.

SCHEDULE from 9.30am to 12.30pm and from 4.00pm to 7.pm FREE ENTRANCE

ADDRESS Via di Gragnano, 349 -

Monsummano Terme (PT) zip 51015

INFO Ph +39 0572 952140 or e.mail macn.

villa@gmail.com

WEB ADDRESS to find out more www.macn.it (ita/eng/fr)

MONTECARLO (LU)

CERRUGLIO FORTRESS OPENING

The stunning fortress of Cerruglio, overlooking both the valleys Valdinievole and Lucca, is exceptionally open for visits during the Open Week 2018. Don't miss the chance to wal on the fortress walls and to see how the defense of the whole Lucca territory was held strong against Florence during Medieval cruel fights and battles.

Maps and descriptions available in 5 languages, brochure give out to visitors.

all'italiana all'interno crea un equilibrio di colori e forme che lascia senza fiato. Paradiso dei fotografi, appartiene da secoli ai discendenti della stessa famiglia.

Info: Orario di apertura: dalle 15.00 al tramonto

Ingresso a pagamento: 5 euro biglietto intero, 3 euro ridotto (oltre 65 anni), ragazzi GRATIS fino a 12 anni.

*Tel. 0583 22401 valter_menchini@yahoo.com
Indirizzo Via Fortezza, 4 - 55015 Montecatino (LU)*

Si consiglia di parcheggiare ai piedi del paese e salire a piedi, anche per gustare la vista dell'imponente fianco della Fortezza

MONTECATINI TERME

APERTURA STRAORDINARIA & VISITA GUIDATA GRATUITA TERME di MONTECATINI Stabilimenti Tettuccio, Regina, Excelsior e Tamerici

Come da tradizione dell'Open Week gli stabilimenti termali si aprono alla visita dei turisti, insieme ai loro parchi e alle loro fioriture stagionali. Visite guidate gratuite del patrimonio artistico, architettonico e botanico Termale Visite Guidate Italiano 10.00 e 15.00 PARTENZA dal TETTuccio per poi visitare

*SCHEDULE from 3.00pm to SUNSET
ENTRANCE TICKET cost per adult € 5,00 or € 3,00 for over 65y. Free Kids under 12
ADDRESS Via della Fortezza, 4 Montecatino (LU) zip 55015*

pls park at the bottom of the village, restaurants available in the village.

INFO ph +39 0583 22401 or email valter_menchini@yahoo.com

WEB ADDRESS to find out more <http://www.promontecatino.it/> (only Italian)

MONTECATINI TERME

OPENING of SPA "TERME" Historical Buildings: Tettuccio, Excelsior, Salute and Tamerici

Free entrance and visit to the most important historical buildings in town, candidate as Unesco

World Heritage with the Great Spas of Europe. All Visits MUST start in Tettuccio Building: maps available in English, German and Russian.

Guided English and Russian language at 11.00am and 4.00pm

*SCHEDULE from 10.00am to sunset
FREE entrance up to 18y and from 65y, others may donate € 3,00 as a contribution for the*



Immerso nelle colline di Montecatino, con una cucina tipica toscana è il luogo ideale per pranzi e cene per comitive, eventi, meeting e cerimonie.

- Degustazione vini nostra produzione
- Aperto a pranzo e cena tutto l'anno
- Proposte di menù su misura per ogni esigenza



FATTORIA IL POGGIO

Via S. Piero, 39 - 55015 Montecatino (LU) - Tel +39 0583 22088 Fax +39 0583 229554
e-mail info@fattoriailpoggio.com - www.fattoriailpoggio.net

anche gli altri stabilimenti. Visite guidate Inglese e Russo 11.00 e 16.00 DAL TETTUCCIO.

Info: l'ingresso è libero fino a 18 e da 65 anni, altrimenti è richiesto un biglietto di € 3,00 finalizzato al restauro della Fontana dei Coccodrilli di Tofanari

Prenotazioni Visite guidate Ita / Eng / Russo
info@termemontecatini.it tel. 0572.7781
 Loc. Montecatini Terme, Viale Verdi & Parco Termale di Montecatini

PESCIA

PALAZZO DEL PODESTA' & GIPSOTECA "Libero Andreotti"

Collezione permanente di sculture di gesso

Info: Orario: 9.00-12.00/16.00 - 19.00

Piazza del Palagio, 7 - Pescia

Per visite guidate è necessario contattare la Cooperativa Keras Tel.331.6476766 emanuel.carfora@keras.it

restoration of the famous Tofanari Crocodile Fountain

ADDRESS End of Viale Verdi (Piazza Giusti), Montecatini Terme

INFO ph +39 0572 7781

email info@termemontecatini.it

WEB ADDRESS to find out more www.termemontecatini.it (eng and Rus)

PESCIA

PODESTA' PALACE AND GYPSOTEQUE "Libero Andreotti"

Permanent plaster sculptures collection from Libero Andreotti within the majesty of the Podestà governor former Palace in Pescia, overlooking the town and the river.

Guided tours available by calling KERAS ph +39 331 6476766

SCHEDULES from 9.00am to 12.00pm and from 4.00pm to 7.00pm FREE ENTRANCE

ADDRESS Piazza del Palagio, 6 - Pescia (PT)

Zip 51017 (park by the river!)

INFO ph +39 0572 490919 email turismo@comune.pescia.pt.it

WEB ADDRESS for more info <https://www.tomontecatini.com/en/valdinievole/musei/gipsoteca-libero-andreotti/>

BAR TRATTORIA DA SANDRINO

di Marsili Attilio

Typical Tuscan Cuisine Specialty 'Sorana Beans And Mushrooms



Via Ponte di Sorana, 32 PONTE DI CASTELVECCHIO - SORANA PESCIA
 telefono 0572.407014 | 349.5585479



LE VIE DELLO SHOPPING DI MONTECATINI TERME TI DANNO IL BENVENUTO!

Durante la tua Open Week usa la Montecatini Welcome Card o presenta questa pagina quando fai acquisti a Montecatini Terme per ottenere sconti e offerte speciali.

MONTECATINI TERME SHOPPING ROADS WELCOME YOU!

During your Open Week holiday use "Montecatini Welcome Card" or show this page for your shopping in Montecatini to get discounts and special offers.



Scopri le boutique, i negozi, le eccellenze dell'artigianato, i ristoranti e gli eleganti locali delle vie dello shopping su: www.inmontecatini.it

Come to find out boutiques, shops, craft shops, restaurants and fashion clubs on www.inmontecatini.it





**segui gli eventi di
Montecatini Terme
e delle Vie dello shopping
sulla pagina facebook:**

inmontecatini-le vie dello shopping



VISITE GUIDATE

MONTECATINI TERME

GROTTA MAONA

Dopo alcuni anni di chiusura riapre la Grotta Maona, una delle grotte più amate della Toscana: un piccolo gioiello incastonato tra il colle di Montecatini Alto e il Parco delle Panteraie, completa l'offerta con un importante centro di ristorazione e intrattenimento, e un ampio parcheggio. Da Grotta Maona, tramite Via Riaffrico, o Via Maona Vecchia, o la provinciale per Montecatini Alto è possibile effettuare percorsi trekking e soft trekking con tutta la famiglia.

Info: La Grotta è aperta nei giorni dell'Open Week dalle 10.00 alle 17.00.

Biglietto intero € 7.00 pp, riduzioni per bambini e gruppi

Presso il Ristorante adiacente durante Open Week 2018 programma di intrattenimento per famiglie durante la giornata e possibilità di pranzo e merenda con prodotti tipici toscani.

Tel. 0572.030104 - 327.7571582

lifemontecatini@gmail.com

PESCIA – COLLODI

VISITA GUIDATA GRATUITA

Servizio Guide Straordinario Collodi Castello, Giardino Garzoni e Parco di Pinocchio.

Verrà effettuato ogni giorno della Open Week con un limite di 35 partecipanti al giorno (due viaggi di navetta) su prenotazione al n. del Giardino Garzoni 0572.427314 o presso la biglietteria anche il giorno stesso dalle 9.00 alle 10.30. Punto di ritrovo davanti all'ingresso del Giardino Garzoni a Collodi.

Info: Biglietti d'Ingresso a carico dei partecipanti, Guida GRATUITA.

Orario:

- ore 10,30 partenza con navetta gratuita davanti al Giardino Garzoni per la visita guidata di Collodi Castello;

- ore 11,30 visita guidata allo Storico Giardino Garzoni e Collodi Butterfly House;

- ore 15,30 visita guidata del Parco di Pinocchio.

Lingue: ITA – ENG

Parco di Pinocchio, Località Collodi – Pescia (PT)

E' possibile arrivare a Collodi anche con

GUIDED VISITS, TREKKING, BIKE and HORSE ITINERARIES

MONTECATINI TERME

THE GROTTA MAONA CAVE opens again!

After some years of closure, the famous Grotta Maona cave opens to public again: a hidden gem among the hills of Montecatini Alto and the Panteraie's park, with a full entertaining and food & beverage program from the closeby Grotta Maona restaurant.

(Family & kids entertainment available, local food & beverage products)

SCHEDULE from 10.00am to 5.00pm throughout Open Week dates

TICKET adult is € 7,00; kids and groups or other reductions available

INFO Ph +39 0572 030104 or ph +39 3277571582

email lifemontecatini@gmail.com

WEB ADDRESS to find out more https://

www.facebook.com/Grotta-Naturale-turistica-di-MaonaMontecatini-Terme-1954625128132148/

PESCIA – COLLODI, PINOCCHIO'S NOVEL BIRTHPLACE

GUIDED VISIT of the Castle of Collodi, Garzoni Historical garden and Pinocchio Park

With a limit of 35 participants per day: don't miss the chance to visit the historical wooden puppet park and the medieval borgo of Collodi Castle, where everything seems to be living out of the famous novel. Villa Garzoni majestic garden will also be open for visits.

SCHEDULE as follows:

- 10,30 free shuttle in front of Garzoni Historical Garden up to Collodi Castle;

- 11,30 free guided tour at the Historical Garzoni Garden and Collodi Butterfly House;

-15,30 guided tour of Monumental Pinocchio Park.

TICKET Guide service is free, ticket must be purchased: please check www.pinocchio.it for costs and purchasing;

ADDRESS Parco di Pinocchio, loc. Collodi – Pescia (PT)

INFO please check www.pinocchio.it/en for more info, including "how to get there" with a shuttle from Montecatini Terme, Viale Verdi BUS Stop

WEB ADDRESS for info www.pinocchio.it/en

la navetta "Pinocchio Tourist Bus Line" da Montecatini Terme, Viale Verdi, partenza ore 9:00 e ritorno da Collodi ore 18:30 (biglietto a/r € 4,00, con pari sconto sul biglietto di ingresso unico Parco di Pinocchio-Giardino Garzoni).

PONTE BUGGIANESE

IN BARCHINO NEL PADULE DI FUCECCHIO

Visita guidata con la tipica imbarcazione utilizzata nel padule di fucecchio, possibile nei giorni della Open Week a prezzo promozionale, per vedere centinaia di specie di uccelli e la vegetazione sconfinata dell'area umida interna più estesa d'Europa.

Possibile anche la VISITA NOTTURNA, con partenza all'imbrunire e aperitivo al termine
Info: Costo € 30,00 adulti e € 10,00 bambini sotto i 14 anni

Informazioni presso associazionevolpoca@virgilio.it - tel. 329.434038

Appuntamento presso Associazione Volpoca (loc. Anchione) - Dogana del Capannone

SERRAVALLE PISTOIESE

Durante la OPEN WEEK 2018 sarà possibile visitare il borgo medievale e la Torre del Barbarossa. La Visita parte dalla Rocca di

PONTE BUGGIANESE

ON BOAT AROUND THE FUCECCHIO MARSHLANDS - GUIDED Boat "BARCHINO" tours.

Guided visit with the typical small boat "barchino" used by countrymen in the past: hundreds of birds can be spot on their spring and summer habitat, the largest inland humid marsh area in Italy and Europe. NEW! SUNSET VISIT: departure at dawn, with final aperitive.

SCHEDULE from SUNRISE - 6.00am - until SUNSET, last departure

COST € 30,00 per adult and FREE for kids under 14y - Reservation is MANDATORY

INFO ph +39 329 4340338

email associazionevolpoca@virgilio.it

ADDRESS Meeting point at Associazione

Volpoca (loc. Anchione) - Dogana del Capannone

WEB ADDRESS for more info www.tomontecatini.com/en/valdinievole/padule-di-fucecchio-riserva-naturale

SERRAVALLE PISTOIESE

For the first time in Open Weeks

SERRAVALLE PISTOIESE Medieval Village and its Barbarossa majestic Tower will be



Our specialities:
fish, truffle, mushrooms and a rich wine cellar to satisfy all palates!

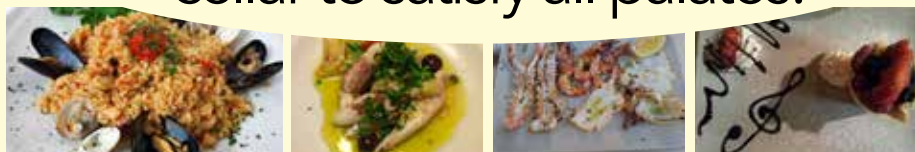

Castruccio e prosegue poi alla scoperta della Chiesa di San Michele dove è presente il trittico con Madonna in Trono e il Bambino datato al 1439 e attribuito a Bartolomeo di Andrea Bochi. Si potrà visitare anche l'Oratorio della Vergine Assunta, con i suoi affreschi trecenteschi. La visita termina alla Torre del Barbarossa, innalzata nel 1140.

Info: ORARIO APERTURA

10.00 – 13.00 / 15.00 – 18.00

Ufficio Informazioni Turistiche Tel.

0573.917308

turismo@comune.serravalle-pistoiese.pt.it

Ufficio Cultura Tel. 0573.917204

cultura@comune.serravalle-pistoiese.pt.it

VINCI



ESCURSIONE BIKE: CONOSCERE IL MONTALBANO

Orario: 10.00 e 15.00 (due escursioni al giorno)
Escursione in bicicletta sulle colline del Montalbano con guida certificata.

Itinerario: Strada Verde, Vallebuia, Faltognano, Leccio, Calappiano, Ripalta, Vinci
Difficoltà : 10/15 KM – 300 MT DISLIVELLO –
DURATA 2h,30min

Richiesta minima preparazione atletica e capacità basiliche per la guida della Mountain Bike su strade sterrate. Possibilità di noleggio di Mountain Bike a pedalata assistita.

COSTO CON NOLEGGIO BIKE € 40,00 PP /
SENZA NOLEGGIO € 10,00 PP

A cura di Leonardo da Vinci Bike Tour

Info e prenotazioni: Ufficio Turistico di Vinci,
tel. 0571.933285

ufficioturistico@comune.vinci.fi.it

CASA NATALE DI LEONARDO – VISITA

available for FREE VISITS!

The tours will start from Castruccio medieval castle and goes on at the San Michele church and the Virgin Oratory, with frescoes from 1300. The visits will end at the Barbarossa medieval tower, erected in 1140 and climbable up to the top.

SCHEDULE from 10.00am to 1.00pm and from 3.00pm to 6.00pm **FREE ENTRANCE**
ADDRESS Via Giuseppe Garibaldi and the Castruccio Castle square – please park down the hill, alongside the road up to the Village!- restaurants open and available.

INFO ph +39 0573 917308 email turismo@comune.serravalle-pistoiese.pt.it
WEB ADDRESS for additional info <https://www.visittuscany.com/en/destinations/serravalle-pistoiese/>

VINCI (FI)

LEONARDO DA VINCI'S BIRTHPLACE

10.00am and at 3.00pm **GUIDED BIKE TOURS** on DA VINCI'S Birthplace area and MONTALBANO hills area, with certified bike guide. Itinerary will include the GREEN Road, Vallebuia, Faltognano and Vinci.

DIFFICULTY LEVEL Simple / Average

DISTANCE 15km

DURATION 2hrs30min

EQUIPMENT minimum physical training, Mountain bike riding on white road

RENTAL available basic and advanced equipment rental, E-Bike available as well

SCHEDULE departure at 10.00am and at 3.00pm – **MANDATORY** Reservation

COST per person € 10,00 for joining with own equipment / € 40,00 with rentals

INFO ph +39 0571 568012

email ufficioturistico@comune.vinci.fi.it

ADDRESS Please contact ph +39 0571 933285

email ufficioturistico@comune.vinci.fi.it
for Meeting point of the guided tours c/o Ufficio Turismo, Via della Torre, 11 – VINCI (FI)

WEB ADDRESS for more info www.museoleonardiano.it/eng

LEONARDO DA VINCI'S BIRTH HOUSE MUSEUM

GUIDED VISIT to the original home where Leonardo da Vinci was born, in Anchiano fraction, where generations of Da Vinci lovers and fans came to walk on the genius' footprints.

GUIDATA GRATUITA

(costo del biglietto da tariffario)

Visita accompagnata gratuita alla casa Natale di Leonardo, in località Anchiano

ORE 11.00 - DURATA 1H

In collaborazione con Promo Cultura

Info e prenotazioni: Ufficio Turistico di Vinci, tel. 0571.933285 ufficioturistico@comune.vinci.fi.it www.museoleonardiano.it

ALLA RICERCA DELLE PIANTE DI LEONARDO: CACCIA AL TESORO PER FAMIGLIE

ORE 15:00 – Passeggiando nei dintorni di Vinci, alla scoperta delle piante disegnate da Leonardo e per conoscere la flora del Montalbano.

DURATA 3h e,30 min - COSTO € 10,00 per adulti / GRATUITO sotto i 14 anni (max 30 partecipanti). Possibilità di acquisto del taccuino a €3,00

A cura di Matteo Tamburini

Info e prenotazioni: Ufficio Turistico di Vinci, tel. 0571.933285 ufficioturistico@comune.vinci.fi.it

SCHEDULE departure at 11.00am in Anchiano
DURATION 1h

TICKET please check www.museoleonardiano.it/eng, guided tour is free, ticket for a fee

INFO ph +39 0571 568012 email ufficioturistico@comune.vinci.fi.it

ADDRESS Please contact ph +39 0571 933285 email ufficioturistico@comune.vinci.fi.it

WEB ADDRESS for more info www.museoleonardiano.it/eng

IN SEARCH OF THE PLANTS OF LEONARDO: TREASURE HUNT FOR FAMILIES

Walking around Vinci, discovering the plants designed by Leonardo and getting to know the flora of Montalbano.

SCHEDULE departure at 3.00pm - DURATION 3H, 30min

COST € 10.00 for adults / FREE under 14 (max 30 participants)

Possibility to purchase a notebook for € 3.00

Curated by Matteo Tamburini

INFO ph +39 0571 933285 email ufficioturistico@comune.vinci.fi.it

WEB ADDRESS for more info www.museoleonardiano.it/eng

Puccini Arte
Montecarlo

Puccini Franco Creazioni Artistiche

Via Roma, 4 MONTECARLO (LU) Tel. 349.3747690 www.pucciniarte.com puccini.arte@gmail.com

il Parco di Pinocchio



Sculpture, mosaici e architetture immerse nel verde fanno riscoprire la fiaba del burattino, insieme alla Biblioteca Virtuale, alle mostre d'illustrazione e d'arte, alle antiche giostre, alle animazioni, ai laboratori "Gioca e Impara" e agli Spettacoli di burattini



APERTI OGNI GIORNO
DALLE ORE 9.00 AL TRAMONTO



IL PARCO è anche
PINOCCHIO ADVENTURE...
2 percorsi avventura
"VOLA SUL FIUME"
e **"LA NAVE CORSARA"**

Da una sponda all'altra del Fiume... si volerà prima su un ponte tibetano, poi passando da un albero all'altro su assi d'equilibrio, attraverso una botte e poi su tronchi e tavole in un crescendo di difficoltà che finirà con il ritorno nel Parco con una emozionante tirolese, sospesi nel vuoto sopra il fiume!





...un incantesimo che vive ancora oggi, un monumento al gusto artistico e al ben vivere, all'acqua, al verde, ai fiori, con scenografie straordinarie adorne di statue. Restaurato accuratamente nel 2003 stupisce con la sua magnificenza.

Nella parte bassa del Giardino (il parterre) e all'entrata, edifici un tempo agricoli ora ospitano servizi per i visitatori: nello Spaccio di Rosina la biglietteria e il Centro di Documentazione Storica, Artistica e Ambientale, con uno Spazio mostre temporanee e la Mostra permanente sullo Storico Giardino Garzoni.

Lo Spaccio di Pola presso l'uscita ospita il ristorante caffetteria Villa Garzoni, con un piacevole spazio esterno e una sala interna affacciata sul Giardino.

LA COLLODI BUTTERFLY HOUSE

Splendido edificio-serra in pietra e cristallo autopotante, luminoso e climatizzato, con piante esotiche a dimora in grandi terrari. Qui centinaia di farfalle tropicali trovano le migliori condizioni per vivere, volare, riprodursi. Grazie alla Collodi Butterfly House, la meraviglia ci insegna che la

natura animale e vegetale può e deve mantenere il suo equilibrio grazie alla corretta interazione e interdipendenza tra gli esseri viventi, e le farfalle sono tornate a trionfare nel Giardino Garzoni.



**APERTI OGNI GIORNO
DALLE ORE 9.00 AL TRAMONTO**



FONDAZIONE NAZIONALE
CARLO COLLODI

Struttura Culturale O.P.R. n. 1215/1942
Via Pinocchio 4 - 10013 LAVORI - 10010 ARCO - 10010 ARCO
e-mail: fondazione@collodi.it - www.collodi.it - tel. 0423/429342

INFO: www.pinocchio.it

Parco di Pinocchio telefono 0572 429342
Giardino Garzoni telefono 0572 427314

LUNEDÌ 2 aprile 2018
(Pasquetta)

MONDAY 2nd April
(Easter Monday)

APERTURE STRAORDINARIE

BUGGIANO CASTELLO

Badia di Maria Santissima della Salute e San Nicolao Vescovo

Apertura e visita libera Orario 15.00 – 17.30

Ore 11,30 - CONCERTO in PALAZZO PRETORIO

“Profumi e Sapori della Valdinievole” – Maestro Rugani al Pianoforte.
Al Termine degustazione di prodotti locali con piccola offerta.

Palazzo Pretorio

Mostra Fotografica “Paesaggi della Val d’Orcia” di Christian Cacciatori

Apertura e Visite Guidate a cura dell’Associazione Buggiano Castello

Info: info@buggianocastello.it

Orario: 15.00 – 19.00

Loc. Buggiano Castello – Buggiano

CHIESINA UZZANESE

Apertura Straordinaria CHIESA SANTA MARIA DELLA NEVE e MARIA SANTISSIMA di LORETO, Centro di Chiesina Uzzanese, con le

SPECIAL OPENINGS

BUGGIANO CASTELLO (BORGO A BUGGIANO)

MORNING - PIANO CONCERT at the Palazzo Pretorio from Maestro Rugani, with final tasting of local food and wine product.

AFTERNOON OPENING of the Palazzo Pretorio and Badia Church of Maria Santissima della Salute & San Nicolao Vescovo, both with pieces and decorations dating back to 1300

The Palazzo Pretorio guests a photography exhibition featuring images from Val d’Orcia

SCHEDULE from 3.00pm to 5.30pm

(Palazzo open until 7.00pm) FREE

ENTRANCE. ADDRESS

Piazza Pretorio, 1 Loc. Buggiano Castello, BUGGIANO (PT) – Please park the car down the village and walk up the white road to the Pretorio Palace – no restaurants available.

Info: [ph+39 393 4813231](tel:+39393934813231) email info@buggianocastello.it

WEB ADDRESS for more info

www.buggianocastello.it

CHIESINA UZZANESE

Santa Maria della Neve Church & Maria Santissima di Loreto Church extra- opening: located in the main square of Chiesina Uzzanese, these two small pieces of sacred heart can be visited throughout the day.

SCHEDULE from 8.00 am to 6.00 pm FREE

ENTRANCE

ADDRESS Piazza Vittorio Emanuele II, 13 – Chiesina Uzzanese (PT) Zip 51013

INFO email anagrafe@comune.chiesinauzzanese.pt.it

[chiesinauzzanese.pt.it](http://www.chiesinauzzanese.pt.it)

WEB ADDRESS to find out more <https://www.tomontecatini.com/en/valdinievole/comuni/chiesina-uzzanese-en/>

LARCIANO

MARSHLAND of FUCECCHIO Visit and Birdwatching Centre

Opening of the Centre and guided tours within the marshlands, to spot birds and plants from the largest inland marsh area in Italy. Starting from 3.00pm Artisanal HONEY tasting.

SCHEDULE From 9.00am to 12.00pm and



formelle realizzate dal maestro Dorel.

Orario: 8.00 – 18.00

Info: anagrafe@comune.chiesinauzzanese.pt.it

Piazza Vittorio Emanuele II, 13 - Chiesina Uzzanese

LARCIANO

Apertura Centro Visite Riserva Naturale del Padule di Fucecchio e dell'osservatorio birdwatching alle Morette, a cura del Centro RDP

DEGUSTAZIONE – Dalle ore 15.00 presso il Centro Visite degustazione di miele biologico di “gaggia” del Padule di Fucecchio, offerta dall'azienda Mauro Cristofori.

Orario: 9.00-12.00 e 14.30-17.30

Info: tel. 0573.84540, email fucecchio@zoneumidetoscane.it

Via Don Franco Malucchi, 115 (Castelmartini) – Larciano

Museo Civico Archeologico di Larciano CASTELLO & Mostra

Il Castello di Larciano ospita dal 1975 il Museo Civico. Rimodernato nel 2013, raccoglie materiali provenienti dal territorio della Valdiniievole orientale e da altre zone locali. La raccolta di reperti copre uno spazio cronologico che va dalla preistoria al tardo Rinascimento. Il percorso museale ha una significativa sezione didattica utile per poter ricostruire spaccati di vita del passato, attraverso oggetti di uso quotidiano.

MOSTRA “Le Macchine di LEONARDO e i MODELLI storici” C/o Museo Civico

Presso la sede “Amici del Castello” per tutta la durata di Open Week verranno esposti modelli in legno realizzati in scala ridotta sulla base di disegni originali di Leonardo da Vinci dall'architetto Andrea Neri (presidente Pro Loco Larciano). Dopo una lunga permanenza in Francia, a Poussan, dove la mostra ha registrato oltre 4000 visitatori, i modelli vengono esposti nel suggestivo Castello di Larciano. Saranno presenti modelli riproducenti alcuni ritrovamenti sul territorio di Larciano per un totale di 60 modelli. Descrizione dei Modelli disponibile in ITALIANO / INGLESE / FRANCESE.

Info: **INGRESSO GRATUITO**

from 2.30pm to 5.30pm FREE ENTRANCE

ADDRESS Via Don Franco Malucchi, 115 – Castelmartini (Larciano)

INFO: ph+39 0573 84540

or email fucecchio@zoneumidetoscane.it

WEB ADDRESS to find out more <https://www.tomontecatini.com/en/valdinievole/padule-di-fucecchio-riserva-naturale/>

LEONARDO DA VINCI's Machines and Models – Exhibition

After a massive exhibition in France, Poussan, with more than 4000 visitors, more than 50 wooden scaled models from the Vinci's genius will be exposed in the Castle of Larciano, a suggestive location overlooking the same valley Leonardo used to look at when he was a young boy. The models have been realized by an architect (Dr. Andrea Neri) after Leonardo's drawings, and descriptions are available in English, French and Italian.

In the Exhibition time schedules it will be possible to visit the Archeological City Museum as well, in the same exhibition area.

SCHEDULE from 9.00 am to 12.00pm and from 2.30pm to 5.30pm FREE ENTRANCE

ADDRESS Piazza Castello, 78 Castello di Larciano (PT)

INFO Ph +39 337 797850 or +39 3495889353

or email info@prolocolarciano.it

WEB ADDRESS to find out more <https://www.tomontecatini.com/en/valdinievole/musei/museo-civico-e-castello-di-larciano/>

MONSUMMANO TERME

Mac,N – CONTEMPORARY AND '900 ART MUSEUM – VILLA MARTINI

Temporary exhibition “Ferdinando Chevrier: il gusto e la forma del colore”, dedicated to Chevrier (Livorno, 1920 – 2005) with more than fifty among paintings, graphics and interior design pieces.

SCHEDULE from 4.00pm to 7.pm FREE ENTRANCE

ADDRESS Via di Gragnano, 349

Monsummano Terme (PT) zip 51015

INFO Ph +39 0572 952140 or e.mail macn.villa@gmail.com

WEB ADDRESS to find out more www.macn.it (ita/eng/fr)

CITY AND TERRITORY MUSEUM

Photography exhibition “Natura in Valdiniievole: le gemme del Padule di Fucecchio

9.00 – 12.00 / 14.30 – 17.30
 Tel. 337.797850 349.5889353
 info@prolocolarciano.it
 Piazza Castello – Larciano

MONSUMMANO TERME

MUSEO MAC,N – MUSEO DI ARTE CONTEMPORANEA E DEL NOVECENTO

Mostra “FERDINANDO CHEVRIER. IL GUSTO DELLA FORMA E DEL COLORE”

Mostra dedicata al maestro Chevrier (Livorno, 1920 – 2005) che prevede l'esposizione di cinquanta tra opere pittoriche, grafiche e d'arredo, realizzate tra la fine degli anni '50 e la fine degli anni '80. La modernità del suo lavoro lo colloca tra gli artisti più interessanti nel panorama contemporaneo.

Info: **INGRESSO GRATUITO**

ORARIO 16.00-19.00

Tel. +39.0572.952140 macn.villa@gmail.com
 www.macn.it

Via di Gragnano, 349 - Monsummano Terme

MUSEO della CITTA' e del TERRITORIO

Mostra Fotografica “Natura in Valdinievole: le gemme del Padule di Fucecchio e del Montalbano”.

e del Montalbano”

Featuring images from birds, animals, plants and visions of the Marsh inland Area named “Padule di Fucecchio” and its surroundings.

SCHEDULE from 3.00pm to 6.00pm **FREE ENTRANCE**

ADDRESS Piazza Ferdinando Martini, 1 Monsummano Terme (PT) zip 51015

INFO ph +39 0572 959500

email museoterritorio@comune.

monsummano-terme.pt.it

WEB ADDRESS to find out more www.museoterritorio.it (only Italian)

MONTECARLO (LU)

CERRUGLIO FORTRESS OPENING

The stunning fortress of Cerruglio, overlooking both the valleys Valdinievole and Lucca, is exceptionally open for visits during the Open Week 2018. Don't miss the chance to walk on the fortress walls and to see how the defense of the whole Lucca territory was held strong against Florence during Medieval cruel fights and battles.

Maps and descriptions available in 5 languages, brochure give out to visitors.

SCHEDULE from 3.00pm to SUNSET

CIBUS

Ristorante Pizzeria Hamburger Gourmet

APERTO DALLE 12 ALLE 24



Corso Giacomo Matteotti 97 - Montecatini Terme - tel: +39.0572.78744 - www.cibusmontecatini.it

La mostra è costituita da trenta immagini di ambienti, flora e fauna del Padule e del Montalbano, in particolar modo di uccelli della palude e dei fiori più caratteristici delle colline.

*Info: Ingresso gratuito 15.00-18.00
Tel. 0572.959500-954463 museoterritorio@comune.monsummano-terme.pt.it
www.museoterritorio.it
Piazza Ferdinando Martini, 1 - Monsummano Terme*

MONTECARLO (LUCCA)

APERTURA STRAORDINARIA della FORTEZZA DEL CERRUGLIO

Una imponente fortificazione, più volte distrutta e ricostruita e molte volte oggetto di riprese e set televisivi, si staglia nell'ultimo avamposto della Valdnievole da sempre contesa tra Lucca e Firenze: bastioni, barbacani e torri in mattone rosso acceso sono ben visibili da tutta la valle, e il giardino all'italiana all'interno crea un equilibrio di colori e forme che lascia senza fiato. Paradiso dei fotografi, appartiene da secoli ai discendenti della stessa famiglia.

Info: Orario di apertura: dalle 15.00 al tramonto

*ENTRANCE TICKET cost per adult € 5,00 or € 3,00 for over 65y. Free Kids under 12.
ADDRESS Via della Fortezza, 4 Montecarlo (LU) zip 55015 – pls park at the bottom of the village, restaurants available in the village.
INFO ph +39 0583 22401 or email valter_menchini@yahoo.com
WEB ADDRESS to find out more <http://www.promontecarlo.it/> (only Italian)*

MONTECATINI TERME

OPENING of SPA "TERME" Historical Buildings: Tettuccio, Excelsior, Salute and Tamerici

Free entrance and visit to the most important historical buildings in town, candidate as Unesco World Heritage with the Great Spas of Europe.

AT 11.00AM LYRYC LIVE CONCERT GALA

With Piano and Soprano KO MIUNG SAN, featuring Maestro Giuseppe Tavanti with Mozart, Verdi, Puccini, Leoncavallo and Einaudi operas. All Visits MUST start in Tettuccio Building: maps available in English, German and Russian. Guided English and Russian language at 11.00am and 4.00pm

SCHEDULE from 10.00am to sunset

RISTORANTE Blu Marlin



Pranzo di lavoro
terra € 8.00
mare € 10.00



Pranzo di Pasqua

1 APRILE

Sformato di triglie e spuma di pesce bianco con salsa al limone

Cialda di sfoglia con mousse di gamberi
Capesante spadellate in salsa di prezzemolo

Caserecce con gamberi di fondale e pomodorino fresco

Pacchero con calamari e scampi su crema di zucchine

Trancio di pesce spada al guazzetto accompagnato da un flan di verdure aromatizzato all'arancia

Millefoglie con crema e frutti di bosco

Acqua, Vino bianco

Poggio 18 di Montecarlo e caffè

€35,00



Piazza Francesco Berni, 13 vicino al Comune LAMPORECCHIO Tel. 0573.1729240 - 345.3078958

Ristorante BLU Marlin - www.blumarlin-lamporecchio.it

Ingresso a pagamento: 5 euro biglietto intero, 3 euro ridotto (oltre 65 anni), ragazzi GRATIS fino a 12 anni.

Tel. 0583 22401 valter_menchini@yahoo.com
Indirizzo Via Fortezza, 4 – 55015 Montecatini (LU)

Si consiglia di parcheggiare ai piedi del paese e salire a piedi, anche per gustare la vista dell'imponente fianco della Fortezza

MONTECATINI TERME

APERTURA STRAORDINARIA & VISITA GUIDATA GRATUITA TERME di MONTECATINI

Stabilimenti Tettuccio, Regina, Excelsior e Tamerici



Come da tradizione dell'Open Week gli stabilimenti termali si aprono alla visita dei turisti, insieme ai loro parchi e alle loro fioriture stagionali.

Visite guidate gratuite del patrimonio artistico, architettonico e botanico Termale

Visite Guidate Italiano 10.00 e 15.00 PARTENZA dal TETTUCCIO per poi visitare anche gli altri stabilimenti

Visite guidate Inglese e Russo 11.00 e 16.00 DAL TETTUCCIO

Info: l'ingresso è libero fino a 18 e da 65 anni, altrimenti è richiesto un biglietto di € 3,00 finalizzato al restauro della Fontana dei Coccodrilli di Tofanari

Prenotazioni Visite guidate Ita / Eng / Russo
info@termemontecatini.it tel. 0572.7781
Loc. Montecatini Terme, Viale Verdi & Parco

CONCERT at 11.15 FREE SEATING. FREE entrance up to 18y and from 65y, others may donate € 3,00 as a contribution for the restoration of the famous Tofanari Crocodile Fountain. ADDRESS End of Viale Verdi (Piazza Giusti), Montecatini Terme. INFO ph +39 0572 7781
email info@termemontecatini.it
WEB ADDRESS to find out more www.termemontecatini.it (eng and Rus)

PESCIA

ANCIENT PRINTING Machines and ANCIENT PRINTS and GRAPHICS Exhibition

BENEDETTI Historical Print-shop

Historical printing machines exhibition, with industrial design elements and ancient original prints and graphics: guided visits with the print-shop owner and artisanal workers.

SCHEDULE from 10.00am to 12.00pm and from 3.00pm to 6.00pm FREE ENTRANCE (please call in advance)

ADDRESS: Piazza Giacomo Matteotti, 10 – Pescia (PT)

INFO ph +39 0572 490919

email turismo@comune.pescia.pt.it

WEB ADDRESS for more info www.stamperiabenedetti.it (only Italian)

OPENING of the BENEDETTINE CLOISTER of SAN MICHELE

Two extra hours of openings to visit the Pinacoteque paintings private collection in San Michele, and the Benedictine furniture and decorations.

Guided Visits to be arranged in advance with Dr Giovannelli ph+39 340 3378055

AT 6.00PM Choir LIVE CONCERT from an England Choir and Valle dei Fiori local Choir.

SCHEDULE from 4.30pm to 7.00pm.

CONCERT at 6.00pm FREE ENTRANCE.

ADDRESS Piazza Matteotti, 13 – Pescia (PT)

INFO ph +39 0572 490919

or email turismo@comune.pescia.pt.it

WEB ADDRESS to find out more <http://www.comune.pescia.pt.it/flex/cm/pages/ServeBLOB.php/L/IT/IDPagina/702>

PESCIA VALLERIANA (THE 10 CASTLES OR "SWITZERLAND" OF PESCIA)

VILLAGE of VELLANO

A Caveman collection: "La Miniera di Publio"

*Termale di Montecatini***GRAN GALA' LIRICO**

Salone PORTOGHESI, Stabilimento Tettuccio
 KO MIUNG SAN, Soprano
 Angela Avanzati e Giuseppe Tavanti, Pianisti
 Musiche di Mozart, Verdi, Puccini, Leoncavallo,
 Einaudi

Ore 11:15 Ingresso gratuito, posti ad esaurimento

PESCIA

**MOSTRA delle ANTICHE MACCHINE
 TIPOGRAFICHE e delle PUBBLICAZIONI
 STAMPATE dal 1800 ad oggi (NECCIARI)
 presso la Stamperia BENEDETTI**

Mostra di macchinari storici ed elementi di
 architettura industriale

*Info: Orario: 10.00 – 12.00 / 15.00 – 17.00
 Piazza Giacomo Matteotti, 10 – Pescia
 Gradita la prenotazione Tel. 0572.477998
 oppure 334.8091315*

**FONDAZIONE CONSERVATORIO
 FEMMINILE SAN MICHELE**

Apertura straordinaria della Pinacoteca e
 del Conservatorio femminile di San Michele
 dalle ore 15.00 alle ore 17.00, con possibilità di
 visitare la collezione pittorica della Pinacoteca.
 ORE 18:00 Concerto Corale Inglese in
 collaborazione con Corale VALLE DEI FIORI e
 Associazione “Quelli con Pescia nel cuore”.

*Info: orario 16.30– 19.00 – Prenotazione Visita
 Guidata Dr. Gianneschi Tel. 340.3378055
 Piazza Matteotti, 13 – Pescia*

**PESCIA – VALLERIANA
 (SVIZZERA PESCIATINA)**

VELLANO

**MUSEO etnografico del Minatore e del
 Cavatore**

Collezione di strumenti e minerali provenienti
 dal mondo del cavatore e collegati alla attività
 della vicina cava di Pietra Serena Nardini.
 INGRESSO LIBERO – Gadget in omaggio a tutti
 i bambini accompagnati dai genitori

*Info: CONSIGLIATA LA PRENOTAZIONE
 Publio Biagini Tel. 330.910517
 ORARI 9.30–13.00 / 15.00–18.00 Via 17 Agosto
 1944, 10A Loc VELLANO (Pescia)*

COLLODI CASTELLO

A long lasting life collection of caveman tools and
 mineral rocks kept in a small museum in the
 village of Vellano, the biggest one in the Valleriana,
 or Switzerland from Pescia as they call this area:
 the tools and rocks also come from the active
 stone cave “Nardini” close-by.

All the kids visiting with families will get a free gift
 from the museum!

Please call Mr Biagini +39 330 910517 in advance
 to arrange visits.



*SCHEDULE from 9.00am to 1.00pm and from
 3.00pm to 6.00pm*

*ADDRESS from Pescia drive up in Via
 Mammianese and follow to Vellano; Via 17
 Agosto 1944 – Vellano (Pescia) – restaurants
 open in the village during Open Week. INFO
 ph +39 0572 409181 or +39 330 910517 or
 email laminieradipublio@libero.it
 WEB ADDRESS for additional info [https://
 www.tomontecatini.com/en/itineraries/
 le-dieci-castella-della-svizzera-pesciatina/](https://www.tomontecatini.com/en/itineraries/le-dieci-castella-della-svizzera-pesciatina/)*

COLLODI CASTELLO

OPENING of the ancient “Pieve” Church
 of Collodi Castello, overlooking the Valleys
 of Valdinievole and Lucca, opposite of
 Montecarlo, and visit of the enchanting
 medieval village of Collodi Castello.

*SCHEDULE from 3.00pm to 7.00pm – FREE
 SHUTTLE from VILLA GARZONI (Collodi
 village).*

*ADDRESS Please refer to INFO +39 0572
 490919 to obtain MEETING POINT.*

INFO ph +39 0572 490919

*or email Turismo@comune.pescia.pt.it.
 WEB ADDRESS for additional info [www.
 tomontecatini.com/en/valdinievole/
 pinocchio/](http://www.tomontecatini.com/en/valdinievole/pinocchio/)*

PIEVE DI SAN BARTOLOMEO

Antica Pieve nel paese incantato di Collodi Castello, con una vista mozzafiato sulla Valdinievole lato Lucchesia e Montecarlo. In concomitanza con gli orari di apertura è disponibile una NAVETTA GRATUITA da COLLODI paese (di fronte al Giardino Garzoni) a Collodi Castello.

Info: APERTURA 15.00 – 19.00

Informazioni Ufficio Turismo Pescia
Tel. 0572.490919

PONTE BUGGIANESE**DOGANA DEL CAPANNONE**

Mostra fotografica “Riflessi di Luce fra acqua e cielo: scorci e paesaggi del padule” di Helenio Fanucci

Info: ORARIO MOSTRA 15.00-19.00 - Località Anchione, Ponte Buggianese

SERRAVALLE PISTOIESE

Durante la OPEN WEEK 2018 sarà possibile visitare il borgo medievale e la Torre del Barbarossa. La Visita parte dalla Rocca di Castruccio e prosegue poi alla scoperta della Chiesa di San Michele dove è presente il trittico con Madonna in Trono e il Bambino datato

PONTE BUGGIANESE**The Francigena Building “DOGANA del CAPANNONE”**

The ancient building located in an alternative watery itinerary of the Francigena and Romea road is now completely restored and guests a hospice for pilgrims. A Photography exhibition will be shown during the open week “Riflessi di luce tra acqua e cielo: scorci e paesaggi del Padule” from Helenio Fanucci, with pictures from wildlife and nature from Marsh land of Padule di Fucecchio.

SCHEDULE from 3.00pm to 7.00pm FREE ENTRANCE

**SAPORI LOCALI**

RANOCCHI E ANGUILLE

CACCIAGIONE, CARNE E PESCE

PIZZA CON LIEVITO MADRE, ANCHE DA ASPORTO

– “Quelli della Sagra del Ranocchio” –

Via Crociale del Sarto, 105 - Ponte Buggianese (PT)
Tel. 0572 635930 - Cell. +39 338 8051780 - +39 338 3617736

CHIUSO IL LUNEDÌ
FESTIVI APERTI ANCHE A PRANZO

Associazione “Il Ranocchio” presso “Il Nuovo Gattopardo”: Organizzazione senza scopo di lucro legge quadro sul volontariato 266/91
Il ricavato netto verrà utilizzato per la realizzazione delle attività istituzionali e di quelle direttamente connesse

al 1439 e attribuito a Bartolomeo di Andrea Bochi. Si potrà visitare anche l'Oratorio della Vergine Assunta, con i suoi affreschi trecenteschi. La visita termina alla Torre del Barbarossa, innalzata nel 1140.

Info: ORARIO APERTURA

10.00 – 13.00 / 15.00 – 18.00

Ufficio Informazioni Turistiche

Tel. 0573.917308

turismo@comune.serravalle-pistoiese.pt.it

INFO anche presso Ufficio Cultura

Tel. 0573.917204

cultura@comune.serravalle-pistoiese.pt.it

VISITE GUIDATE

LAMPORECCHIO

TREKKING GUIDATO: LA VILLA DI UN PAPA A LAMPORECCHIO

Passeggiata (livello: facile) nei luoghi del Papa a Lamporecchio: Villa Rospigliosi e le dolci colline del Montalbano, sui tracciati del CAI inaugurati nel 2016. Dopo una piacevole passeggiata nel parco la guida vi accompagnerà alla scoperta di uno dei gioielli del nostro territorio, la magnifica Villa Rospigliosi e il suo rigoglioso giardino

ADDRESS Via Capannone 252, Ponte Buggianese (PT) zip 51019

INFO info@tomontecatini.com

SERRAVALLE PISTOIESE

For the first time in Open Weeks SERRAVALLE PISTOIESE Medieval Village and its Barbarossa majestic Tower will be available for FREE VISITS! The tours will start from Castruccio medieval castle and goes on at the San Michele church and the Virgin Oratory, with frescoes from 1300. The visits will end at the Barbarossa medieval tower, erected in 1140 and climbable up to the top.

SCHEDULE from 10.00am to 1.00pm and from 3.00pm to 6.00pm FREE ENTRANCE.

ADDRESS Via Giuseppe Garibaldi and the Castruccio Castle square – please park down the hill, alongside the road up to the Village! – restaurants open and available.

INFO ph +39 0573 917308 email turismo@comune.serravalle-pistoiese.pt.it

WEB ADDRESS for additional info <https://www.visittuscany.com/en/destinations/serravalle-pistoiese/>

GUIDED VISITS, TREKKING, BIKE and HORSE ITINERARIES



LA TRATTORIA
Cucina Tipica Pesciatina

**A la carte menu and typical speciality dishes of Pescia..
pig snout soup, tripe, tuscan kale and polenta stew, bread soup**

INTERNAL AND EXTERNAL DINING ROOMS

via del Pozzetto, 14 - PESCIA - Tel. 0572.090240 -  La trattoria di sebastiano brunelli

all'Italiana.

Info: Orario: 16:00 PASSEGGIATA GRATUITA
Visite guidate Ita / Eng turismo@comune.lamporecchio.pt.it (max 40 persone)
Loc. Lamporecchio, c/o Piazza Salvo d'Acquisto (di fronte ai Carabinieri)

LARCIANO

Percorso Naturalistico dalle Morette all'Osservatorio

Una escursione guidata nella Riserva Naturale del Padule di Fucecchio, da Castelmartini attraverso il Bosco di Chiusi, l'Argine del Terzo, fino al Casotto del Biagiotti, ormai conosciuto come Osservatorio Faunistico, dal quale si possono osservare centinaia di specie diverse di uccelli nella Palude.

Info: Ritrovo: Centro Visite Padule, Via Castelmartini 115 – Larciano ore 9.00
Difficoltà: nessuna; percorso pianeggiante di circa 6 km compreso il ritorno.

Attrezzatura: scarponcini da trekking o stivali di gomma, secondo la stagione (chiedere al momento della prenotazione); binocolo.

Tel. 0573.84540

fucecchio@zoneumidetoscane.it

MONSUMMANO TERME

VOLO LIBERO - MONSUMMANO ALTO dalle ORE 14:00

Un panorama mozzafiato dall'alto del colle – area allestita per gli amanti del PARAPENDIO O VOLO LIBERO. Presenti istruttori dell'Aeroclub Pisa con prove pratiche.



LAMPORECCHIO

GUIDED TREKKING TOUR: THE VILLA OF A POPE IN LAMPORECCHIO

Soft guided trekking in the area of a former Rome Pope in Lamporecchio: Villa Rospigliosi and the sweetness of the Montalbano hills, walking up the CAI trekking itineraries opened in 2016. The Villa Rospigliosi is one of the best preserved renaissance villas in Tuscany, including his richest Italian garden.

SCHEDULE 4.00PM FREE ADMISSION

ADDRESS Meeting point Piazza Salvo D'Acquisto, Lamporecchio (in front of Carabinieri's).

INFO email turismo@comune.lamporecchio.pt.it

Guided tour in ENGLISH available

WEB ADDRESS for more info www.visitlamporecchio.it/en/

LARCIANO

9.00AM GUIDED TREKKING: AMIDST NATURE IN THE MARSHLAND

A guided soft trekking surrounded by wildlife, birds and nature in the marshland of Padule di Fucecchio, through the Chiusi wood up to the birdwatching observatory.

SCHEDULE 9.00AM FREE ADMISSION

EQUIPMENT Trekking shoes, binoculars

ADDRESS Meeting point c/o Centro Visite Via Castelmartini, 115 Larciano (PT).

INFO ph +39 0573 84540

email fucecchio@zoneumidetoscane.it

WEB ADDRESS to find out more <https://www.tomontecatini.com/en/valdinievole/padule-di-fucecchio-riserva-naturale/>

MONSUMMANO TERME

PARAGLIDING in MONSUMMANO ALTO

A breathtaking panorama from the top of Monsummano Alto hill with the thrilling chance to try the PARAGLIDING: official teachers from Aeroclub Pisa will be onsite from 2.00PM onwards for technical trials.

SCHEDULE from 2.00pm **MANDATORY** pre-call and booking for insurance purposes.

In case of bad weather the meeting will be postponed to 7 or 8TH April

INFO please refer to Walter +39 3347779747 for any info

FREE SHUTTLE BUS from Piazza Giusti, Monsummano Terme (c/o Museo del Territorio) for those in need: kindly specify to mr Walter.

Info: Navetta gratuita dal centro di Monsummano Terme a Monsummano Alto. INFORMAZIONI presso Walter Tel. 334.7779747 (In caso di cattivo tempo rimandato al 7 o 8 Aprile).

LABORATORIO sulla LAVORAZIONE DI ERBE PALUSTRI - MUSEO DELLA CITTA' E DEL TERRITORIO - ore 15,00 (gratuito)

Il Laboratorio ripropone le attività di intreccio delle erbe del Padule di Fucecchio, che è stata in passato una importante risorsa per gli abitanti della Valdinievole

Il Laboratorio inizia con una visita introduttiva alle sezioni del Museo dedicate al Padule, per poi cimentarsi nella attività di intreccio con gli artigiani di una volta.

Al termine degustazione con prodotti della Bottega del Maialeto.

Info e prenotazioni: tel. 0573.84540 email fucecchio@zoneumidetoscane.it

SANTUARIO della FONTENUOVA dalle ore 15,30

Visita Guidata gratuita al Santuario della Madonna di Fontenuova con apertura straordinaria della Cripta con Fonte di Acqua

HORSEBACK RIDING GUIDED ITINERARY: the Marshland of Padule

A freedom-like horseback ride among the green grass of Padule marshland, through newborn birds and ancient waters.

SCHEDULE from sunrise

COST € 30,00 pp (min 2 pers)

HORSEBACK LEVEL Basis / Simple -

EQUIPMENT provided - DURATION 1h30min

INFO Mandatory reservation to Agriturismo

IL BOTTACCINO Contacts ph +39 347 0706239

email info@agriturismoilbottaccino.it to get meeting point

ADDRESS Agriturismo Il Bottaccino, Via delle Colmate - Monsummano Terme

WEB ADDRESS for more info www.

agriturismoilbottaccino.it

MONTECARLO (LU)

GUIDED WALKING TOUR of the MEDIEVAL VILLAGE

Short guided walking tour in the Historical Medieval Centre, through the breathtaking narrow streets and the ancient Doors of the city, seeking for hidden corners. Visit of the world famous Theatre "Rassicurati", a small jewel among all the Tuscan theatres.

We recommend to take advantage of the tour

SALUMERIA IL MAIALETTO DA GIACOMO FERRETTI SPUNTINERIA PANINI

Le Bottegine del Maialeto



corso Roma, 68 - MONTECATINI TERME
telefono 0572.772626

Via E. Toti, 1 - MONSUMMANO TERME
tel. 0572.950071

Panini con Lampredotto, Hamburger del Maialeto, Hot Dog Artigianali, Porchetta...

dalle 10,00 alle 22,30

Miracolosa. Al termine degustazione con prodotti della Bottega del Maialetto. La visita viene replicata alle 16:30

Info: Parrocchia Fontenuova tel. 0572.51102

ITINERARIO A CAVALLO – IL PADULE DI FUCECCHIO

A partire dal mattino escursione a cavallo tra argini erbosi e meravigliosi “Chiari”, dove flora e fauna creano atmosfere magiche e misteriose.

Info: Agriturismo Il Bottaccino, Via delle Colmate – Monsummano Terme

COSTO € 30,00 per persona, minimo 2 pax –

DURATA 1H30min - Tel. 347.0706239

info@agriturismoilbottaccino.it

MONTECARLO (LUCCA)

VISITA GRATUITA CENTRO STORICO

Passeggiata nel Centro Storico del borgo medievale, attraverso le suggestive troncoie e le storiche Porte, alla scoperta di angoli nascosti. Visita del Teatro Comunale dei Rassicurati

Info e prenotazioni: Partenza dall'Ufficio

Informazioni Turistiche, Via Roma 7

Orario: 15,00 – 17,00

Pro Loco Montecarlo, tel. 0583.228881

prolocomontecarlo@gmail.com

AZIENDA ENZO CARMIGNANI

L'azienda Enzo Carmignani di Montecarlo (Lucca) è lieta di invitarvi ad un tour delle vigne per conoscere da vicino la magia che sta all'origine di un prodotto meraviglioso come il vino. Vi accompagnerà una guida che illustrerà la storia, il lavoro e la tecnica che permettono di ricavare dalla terra il nettare degli dei. Alla fine della visita verrà offerta a tutti una degustazione di vino dell'azienda.

Info: Prenotazione OBBLIGATORIA

348.8108554 o info@fattoriacarmignani.com

Via Cercatoia Alta – Montecarlo (LU)

Informazioni www.fattoriacarmignani.com

MONTECATINI TERME

GROTTA MAONA

Dopo alcuni anni di chiusura riapre la Grotta Maona, una delle grotte più amate della Toscana: un piccolo gioiello incastonato tra il colle di Montecatini Alto e il Parco delle Panteraie, completa l'offerta con

BEFORE the visit of the fortress Cerruglio.

SCHEDULE at 3:00pm and at 5:00pm starting from Meeting Info Point Via Roma, 7.

ADDRESS Via Roma, 7 Montecarlo (Lu) – please park at the bottom of the village;

restaurants open in the village.

INFO PRO LOCO Montecarlo ph +39 0583

228881 email prolocomontecarlo@gmail.com

WEB ADDRESS to find out more http://www.promontecarlo.it/ (only Italian)

AZIENDA ENZO CARMIGNANI

Come and find us: you'll get the magic beyond the production of a glass of wine.

A guide will be with you showing around, and telling about the stories, the traditions and the new techniques that lay on the base of this incredible product of the land: final tasting for everybody

Via Cercatoia Alta 14, 55015 Montecarlo LU

MANDATORY BOOKING at ph +39

348.8108554 o info@fattoriacarmignani.com

Info at www.fattoriacarmignani.com

(Saturday 31st March – Monday 2nd April)

MONTECATINI TERME

THE GROTTA MAONA CAVE opens again!

After some years of closure, the famous Grotta Maona cave opens to public again: a hidden gem among the hills of Montecatini Alto and the Panteraie's park, with a full entertaining and food & beverage program from the closeby Grotta Maona restaurant.

(Family & kids entertainment available, local food & beverage products)

SCHEDULE from 10.00am to 5.00pm

throughout Open Week dates

TICKET adult is € 7,00; kids and groups or

other reductions available

INFO Ph +39 0572 030104

or ph +39 3277571582

email lifemontecatini@gmail.com

WEB ADDRESS to find out more https://

www.facebook.com/Grotta-Naturale-

turistica-di-MaonaMontecatini-

Terme-1954625128132148/

PESCIA – COLLODI, PINOCCHIO'S

NOVEL BIRTHPLACE

GUIDED VISIT of the Castle of Collodi , Garzoni Historical garden and Pinocchio Park

With a limit of 35 participants per day: don't miss the chance to visit the historical wooden

un importante centro di ristorazione e intrattenimento, e un ampio parcheggio. Da Grotta Maona, tramite Via Riaffrico, o Via Maona Vecchia, o la provinciale per Montecatini Alto è possibile effettuare percorsi trekking e soft trekking con tutta la famiglia.

Info: La Grotta è aperta nei giorni dell'Open Week dalle 10.00 alle 17.00.

Biglietto intero € 7.00 pp, riduzioni per bambini e gruppi

Presso il Ristorante adiacente durante Open Week 2018 programma di intrattenimento per famiglie durante la giornata e possibilità di pranzo e merenda con prodotti tipici toscani.

Tel. 0572.030104 - 327.7571582

lifemontecatini@gmail.com

PESCIA – COLLODI

VISITA GUIDATA GRATUITA

Servizio Guide Straordinario Collodi Castello, Giardino Garzoni e Parco di Pinocchio.



Verrà effettuato ogni giorno della Open Week con un limite di 35 partecipanti al giorno (due viaggi di navetta) su prenotazione al n. del Giardino Garzoni 0572.427314 o presso la biglietteria anche il giorno stesso dalle 9.00 alle 10.30. Punto di ritrovo davanti all'ingresso del Giardino Garzoni a Collodi.

Info: Biglietti d'Ingresso a carico dei partecipanti, Guida GRATUITA.

Orario:

- ore 10,30 partenza con navetta gratuita davanti al Giardino Garzoni per la visita guidata di Collodi Castello;

- ore 11,30 visita guidata allo Storico Giardino

puppet park and the medieval borgo of Collodi Castle, where everything seems to be living out of the famous novel. Villa Garzoni majestic garden will also be open for visits.

SCHEDULE as follows:

- 10,30 free shuttle in front of Garzoni Historical Garden up to Collodi Castle;

- 11,30 free guided tour at the Historical Garzoni Garden and Collodi Butterfly House;

- 15,30 guided tour of Monumental Pinocchio Park.

TICKET Guide service is free, ticket must be purchased: please check www.pinocchio.it for costs and purchasing;

ADDRESS Parco di Pinocchio, loc. Collodi – Pescia (PT)

INFO please check www.pinocchio.it/en for more info, including “how to get there” with a shuttle from Montecatini Terme, Viale Verdi BUS Stop

WEB ADDRESS for info www.pinocchio.it/en

PESCIA – VALLERIANA (THE 10 CASTLE OR THE “SWITZERLAND” NEAR PESCIA)

11.00AM CASTLE of STIAPPA – GUIDED VISIT and TYPICAL FOOD



Starting from 11.00am in the main square of STIAPPA, one of the smallest villages of Valleriana in Pescia, an enjoyable guided tour of the village and a simple and typical lunch in one of the familiar “circolo” bar of the village will make the experience even more genuine. After lunch soft trekking in the woods surrounding the village.

SCHEDULE from 11.00am until 4.00pm

INFO please refer to Anna Barbati ph+39 333 8537524 for info about the price of lunch and for equipment needed, and meeting point.

ADDRESS drive up from Pescia in Via Mammianese and turn left after Pietrabuona

20

ANNIVERSARIO

GENNAIO 1997 | GENNAIO 2017

M&D formazione il tuo centro studi in Valdinievole

inglese a tutti i livelli
informatica base e specialistica
recupero materie scolastiche



Agenzia Educativa iscritta
alla Long List Eda della provincia
di Pistoia

Dal 2011 editore di

QUELLO CHE C'È
mensile di Vita,
Eccellenza e
Buonumore

QUELLO CHE C'È[®]

**mensile di Vita,
Eccellenza e
Buonumore**

La rivista più letta in Valdinievole

www.quellochece.com



**Via Ponte Buggianese 1/c-d Borgo a Buggiano (PT)
Telefono 0572.33555 - info@quellochece.com**

Garzoni e Collodi Butterfly House;
- ore 15,30 visita guidata del Parco di
Pinocchio. Lingue: ITA – ENG
Parco di Pinocchio, Località Collodi – Pescia
(PT)

E' possibile arrivare a Collodi anche con
la navetta "Pinocchio Tourist Bus Line" da
Montecatini Terme, Viale Verdi, partenza ore
9:00 e ritorno da Collodi ore 18:30 (biglietto
a/r € 4,00, con pari sconto sul biglietto di
ingresso unico Parco di Pinocchio-Giardino
Garzoni).

PESCIA – VALLERIANA (SVIZZERA PESCIATINA)

CASTELLA DI STIAPPA – Visita Guidata e pranzo tipico

ORE 11:00 Ritrovo e partenza Visita Guidata di
STIAPPA, una delle 10 Castella della Valleriana,
con pranzo tipico presso il Circolo Locale, e
successiva escursione ambientale nei boschi
circostanti.

Info: Anna Barbati Tel. 333.8537524

(prenotazione e costo pranzo e

equipaggiamento necessario)

Per raggiungere STIAPPA da Pescia prendere
la Mammianese e al bivio dopo Pietrabuona
seguire a sinistra per STIAPPA: la statale si
immette direttamente nel paese.

PONTE BUGGIANESE

IN BARCHINO NEL PADULE DI FUCECCHIO



Visita guidata con la tipica imbarcazione
utilizzata nel padule di fucecchio, possibile
nei giorni della Open Week a prezzo
promozionale, per vedere centinaia di
specie di uccelli e la vegetazione sconfinata
dell'area umida interna più estesa d'Europa
Possibile anche la VISITA NOTTURNA, con

following Stiappa signs. The main square is
by the main road.

WEB ADDRESS for more info [www.
tomontecatini.com/itinerari-valdinievole/le-
dieci-castella-della-svizzera-pesciatina/](http://www.tomontecatini.com/itinerari-valdinievole/le-dieci-castella-della-svizzera-pesciatina/)

PONTE BUGGIANESE

ON BOAT AROUND THE FUCECCHIO MARSHLANDS – GUIDED Boat "BARCHINO" tours.

Guided visit with the typical small boat
"barchino" used by countrymen in the past:
hundreds of birds can be spot on their spring
and summer habitat, the largest inland humid
marsh area in Italy and Europe. NEW! SUNSET
VISIT: departure at dawn, with final aperitive.

SCHEDULE from SUNRISE - 6.00am - until
SUNSET, last departure

COST € 30,00 per adult and FREE for kids

under 14y – Reservation is MANDATORY

INFO ph +39 329 4340338 email

associazionevolpoca@virgilio.it

ADDRESS Meeting point at Associazione

Volpoca (loc. Anchione) - Dogana del

Capannone

WEB ADDRESS for more info [www.
tomontecatini.com/en/valdinievole/padule-
di-fucecchio-riserva-naturale](http://www.tomontecatini.com/en/valdinievole/padule-di-fucecchio-riserva-naturale)

tomontecatini.com/en/valdinievole/padule-
di-fucecchio-riserva-naturale

VINCI (FI) – LEONARDO DA VINCI'S BIRTHPLACE

GUIDED BIKE TOURS on DA VINCI'S Birthplace area and MONTALBANO hills area, with certified bike guide.

Itinerary will include the GREEN Road,
Vallebuia, Faltognano and Vinci.

DIFFICULTY LEVEL Simple / Average –

DISTANCE 15km – DURATION 2hrs30min

EQUIPMENT minimum physical training,

Mountain bike riding on white road

RENTAL available basic and advanced

equipment rental, E-Bike available as well

SCHEDULE departure at 10.00am and at

3.00pm – MANDATORY Reservation

COST per person € 10,00 for joining with own

equipment / € 40,00 with rentals

INFO ph +39 0571 568012 email

ufficioturistico@comune.vinci.fi.it

ADDRESS Please contact ph +39 0571 933285

email ufficioturistico@comune.vinci.fi.it for

Meeting point of the guided tours c/o Ufficio

Turismo, Via della Torre, 11 – VINCI (FI)

WEB ADDRESS for more info [www.
museoleonardiano.it/eng](http://www.museoleonardiano.it/eng)

museoleonardiano.it/eng

partenza all'imbrunire e aperitivo al termine

Info: Costo € 30,00 adulti e € 10,00 bambini sotto i 14 anni.

Informazioni presso associazionevolpoca@virgilio.it tel. 329.4340338

Appuntamento presso Associazione Volpoca (loc. Anchione) - Dogana

VINCI

ESCURSIONE BIKE: CONOSCERE IL MONTALBANO

Orario: 10.00 e 15.00 (due escursioni al giorno)
Escursione in bicicletta sulle colline del Montalbano con guida certificata.

Itinerario: Strada Verde, Vallebuia, Faltognano, Leccio, Calappiano, Ripalta, Vinci

Difficoltà: 10/15 KM – 300 MT DISLIVELLO – DURATA 2h,30min

Richiesta minima preparazione atletica e capacità basiche per la guida della Mountain Bike su strade sterrate. Possibilità di noleggio di Mountain Bike a pedalata assistita.

COSTO CON NOLEGGIO BIKE € 40,00 PP / SENZA NOLEGGIO € 10,00 PP

A cura di Leonardo da Vinci Bike Tour

Info e prenotazioni: Ufficio Turistico di Vinci, tel. 0571.933285 ufficioturistico@comune.vinci.fi.it

CASA NATALE DI LEONARDO – VISITA GUIDATA GRATUITA

(costo del biglietto da tariffario)

Visita accompagnata gratuita alla casa Natale di Leonardo, in località Anchiano

ORE 11.00 - DURATA 1H

In collaborazione con Promo Cultura

Info e prenotazioni: Ufficio Turistico di Vinci, tel. 0571.933285 ufficioturistico@comune.vinci.fi.it

www.museoleonardiano.it

TREKKING SULLA STRADA VERDE

ORE 09:00 – Passeggiata lungo la strada che collega il centro di Vinci alla Casa Natale di Leonardo.

Costo €3,00 per adulti / GRATUITO sotto i 14 anni (max 30 partecipanti)

A cura di Matteo Tamburini

Info e prenotazioni: Ufficio Turistico di Vinci, tel. 0571.933285 ufficioturistico@comune.vinci.fi.it



LEONARDO DA VINCI'S BIRTH HOUSE MUSEUM

GUIDED VISIT to the original home where Leonardo da Vinci was born, in Anchiano fraction, where generations of Da Vinci lovers and fans came to walk on the genius' footprints.

SCHEDULE departure at 11.00am in Anchiano – DURATION 1h

TICKET please check www.museoleonardiano.it/eng

guided tour is free, ticket for a fee

INFO ph +39 0571 568012 email ufficioturistico@comune.vinci.fi.it

ADDRESS Please contact ph +39 0571 933285 email ufficioturistico@comune.vinci.fi.it

WEB ADDRESS for more info www.museoleonardiano.it/eng

LEONARDO DA VINCI'S TREKKING

GUIDED TREKKING Tour up and down the GREEN Road, among olive groves, mills and enchanting views, linking the birth house of LEONARDO DA VINCI and the centre of VINCI village main square.

SCHEDULE Departure at 9.00am, please show up at 8.45am

COST per adult € 3,00 FREE for kids under 14y

ADDRESS Meeting point at Piazza della Libertà, Vinci

INFO ph +39 0571 933285 email ufficioturistico@comune.vinci.fi.it

WEB ADDRESS for more info www.museoleonardiano.it/eng



Montecatini Terme

vai su www.comune.montecatini-terme.pt.it e scarica la app dei percorsi culturali della città
go to www.comune.montecatini-terme.pt.it and download the app of cultural routes of the city



Legenda simboli

-  Informazioni Turistiche
-  Terme di Montecatini
-  Luoghi di culto
-  Stazione Ferroviaria
-  Carabinieri
-  Parcheggio
-  Percorso in bici
-  Piscina
-  Poste Pubbliche
-  Farmacia
-  Centri Medici
-  Carabinieri
-  Vigili Urbani
-  Polizia
-  Vigili del Fuoco



Legenda

MONUMENTI DI RILIEVO STORICO • ARTISTICO • CULTURALE

- | | |
|---------------------------------|----------------------|
| Montecatini Terme-Liberty | 1 Palazzo Municipale |
| 49 Portici Gaminus | 4 Cinema Imperiale |
| 50 Locanda Maggiore | 5 Cinema Excelsior |
| 51 Padiglione dei Sali Tamerici | 13 Terme Tamerici |
| 52 Salone Storico Excelsior | 14 Terme Tettuccio |
| 53 Grand Hotel La Pace | 17 Terme Torretta |

ENTI

- 1 Municipio Viale Verdi, 46 • tel +39 0572 9181 • fax 0572 918264
- 2 Poste Via Amendola, 1 • tel +39 0572 90941
- 3 Vigili Urbani Via del Salsero, 171 • tel +39 0572 918800 • fax 0572 918810

CULTURA

- 4 Cinema Imperiale Piazza D'Azeglio, 5 • tel +39 0572 78510
- 5 Cinema Excelsior Via le Verdi, 66 • tel +39 0572 904289
- 6 Teatro Verdi Via le Verdi, 45 • tel +39 0572 70626
- 7 Biblioteca Comunale Villa Forini Lippi Via Provincia le Lucchese tel +39 0572 918700
- 8 MO.C.A. Contemporary Art • Palazzo Comunale Viale Verdi, 46 tel +39 0572 918299

TERME

- 9 Direzione Società Terme Via le Verdi, 41 • tel +39 0572 7781
- 10 Terme Excelsior Viale Verdi, 61
- 11 Terme e Piscina Grocco Via delle Palme, 1
- 12 Terme Leopoldine Viale Verdi, 67
- 13 Terme Tamerici Via le Tamerici, 69
- 14 Terme Tettuccio e Terme Regina Via le Verdi, 71
- 15 Terme La Salute Viale della Salute, 20
- 16 Terme Redi Viale Bicchierai, 64
- 17 Terme Torretta Piazza le Torretta

TRASPORTI E PARCHEGGI

- 18 Funicolare per Montecatini Alto Viale Diaz, 22 • tel +39 0572 766862
- 19 Stazione Bus Piazza Italia • tel +39 0572 911781
- 20 Check Point Bus Turistici Piazza Italia • tel +39 0572 911364
- 21 Montecatini Parcheggi Via Toti, 10/14 • tel +39 0572 913968
- 22 Taxi Piazza del Popolo • tel +39 0572 71352 • Radiotaxi tel +39 0572 72262 Radiotaxi tel +39 02 5353
- 23 ACI Via U. Foscolo, 43/45 • Numero Verde: 803116 • tel +39 0572 913818

IMPIANTI SPORTIVI

- 24 Stadio comunale "D. Mariotti" Via Maratona 16 • tel +39 0572 74788
- 25 Palavinci Via Leonardo da Vinci, 4
- 26 Palazzetto dello Sport Via Cimabue
- 27 Ippodromo "Sesana" Viale Cadorna, 16 • tel +39 0572 925512
- 28 MiniGolf Viale Bustichini, 59 • tel +39 0572 771991
- 29 Piscina Comunale Via Cimabue, 16 • tel +39 0572 766681
- 30 Bocciodromo Via Maratona • tel +39 0572 73643
- 31 Tennis Piazzale Torretta • tel +39 0572 78161
- 32 Tiro a Volo Via Ponte di Monsummano, 1 • Pieve a Nievole (PT) tel +39 0572 51038
- 33 Montecatini Golf Via dei Brogi • Loc. Pieveaccia Monsummano Terme tel +39 0572 62218
- 34 Kartodromo Mykart Via Ugo Foscolo • tel 0572-767870
- 35 Parco dei Falchi alla Torretta

LUOGHI DI CULTO

- 36 Corpus Domini Via Marruota, 105 • tel +39 0572 74341
- 37 S. Antonio Via S. Francesco, 26 • tel +39 0572 79429
- 38 S. Maria Assunta Piazza del Popolo • tel +39 0572 78730
- 39 S. Francesco d'Assisi Via L. Galvani, 17 • tel +39 0572 71669
- 40 Istituto Don Bosco Via G. Garibaldi • tel +39 0572 78015
- 41 Istituto San Giuseppe Via Montebello, 51 • tel +39 0572 72805

EMERGENZE

- 42 Società Soccorso Pubblico • Via Manin, 22 • tel +39 0572 909039
- 43 Misericordia • Via Cairoli, 2 • tel +39 0572 75567
- 44 Casa di cura S. Rita • Via Manin, 29 • tel +39 0572 92821
- 45 118 • A.U.S.L. 3 • Via San Marco, 48 • tel +39 0572 460023
- 46 112 • Carabinieri • Via Tripoli, 16
- 47 113 • Polizia • Viale Puccini, 65
- 48 115 • Vigili del Fuoco • Via Camporcini

Free Wi-Fi

HotSpot / punti di accesso al servizio di connessione gratuita



Mercati / Markets

- Comunale Coperto**
Via Mazzini, 57
- Giornaliero "Grocco - La Salute"**
Viale P. Grocco e Via della Salute
- Settimanale del giovedì**
Piazzale Granduca Leopoldo

SABATO 7 Aprile

SATURDAY 7th April

APERTURE STRAORDINARIE**CHIESINA UZZANESE****La Francigena in Valdinievole**

Visita allo XENODOCHIO di Chiesina Uzzanese, visite guidate a cura dell'Ufficio Cultura del Comune

Info: Orari 8.00 – 13.00 OBBLIGATORIA PRENOTAZIONE

*Piazza Vittorio Emanuele II°
Tel.0572.418021/32 – anagrafe@comune.chiesinauzzanese.pt.it*

LARCIANO

Apertura Centro Visite Riserva Naturale del Padule di Fucecchio e dell'osservatorio birdwatching alle Morette, a cura del Centro RDP

Orario: 14.30-17.30

*Info: tel. 0573.84540, email fucecchio@zoneumidetoscane.it
Via Don Franco Malucchi, 115 (Castelmartini) – Larciano*

Museo Civico Archeologico di Larciano CASTELLO & Mostra

Il Castello di Larciano ospita dal 1975 il Museo Civico. Rimodernato nel 2013, raccoglie materiali provenienti dal territorio della Valdinievole orientale e da altre zone locali. La raccolta di reperti copre uno spazio cronologico che va dalla preistoria al tardo Rinascimento. Il percorso museale ha una significativa sezione didattica utile per poter ricostruire spaccati di vita del passato, attraverso oggetti di uso quotidiano.

MOSTRA "Le Macchine di LEONARDO e i MODELLI storici" C/o Museo Civico

Presso la sede "Amici del Castello" per tutta la durata di Open Week verranno esposti modelli in legno realizzati in scala ridotta sulla base di disegni originali di Leonardo da Vinci dall'architetto Andrea Neri (presidente Pro Loco Larciano). Dopo una lunga permanenza in Francia, a Poussan, dove la mostra ha registrato oltre 4000 visitatori, i modelli vengono esposti nel suggestivo Castello di Larciano. Saranno presenti modelli riproducenti alcuni

SPECIAL OPENINGS**CHIESINA UZZANESE**

The Francigena Road between Leonardo and Pinocchio

Special opening of the XENODOCHIO building, a special building that was meant to be a stop-by church and hospice for the pilgrims walking down the Francigena road to Rome or back.

SCHEDULE from 8.00am to 1.00pm

RESERVATION MANDATORY

INFO ph +39 0572 418021/32 email anagrafe@comune.chiesinauzzanese.pt.it

ADDRESS Piazza Vittorio Emanuele II – Chiesina Uzzanese (PT)

WEB ADDRESS <https://www.tomontecatini.com/en/valdinievole/comuni/chiesina-uzzanese-en/>

LARCIANO

MARSHLAND of FUCECCHIO Visit and Birdwatching Centre

Opening of the Centre and guided tours within the marshlands, to spot birds and plants from the largest inland marsh area in Italy.

SCHEDULE from 2.30pm to 5.30pm FREE ENTRANCE

ADDRESS Via Don Franco Malucchi, 115 – Castelmartini (Larciano)

INFO ph+39 0573 84540

or email fucecchio@zoneumidetoscane.it

WEB ADDRESS to find out more <https://www.tomontecatini.com/en/valdinievole/padule-di-fucecchio-riserva-naturale/>

LEONARDO DA VINCI's Machines and Models – Exhibition

After a massive exhibition in France, Poussan, with more than 4000 visitors, more than 50 wooden scaled models from the Vinci's genius will be exposed in the Castle of Larciano, a suggestive location overlooking the same valley Leonardo used to look at when he was a young boy. The models have been realized by an architect (Dr. Andrea Neri) after Leonardo's drawings, and descriptions are available in English, French and Italian. In the Exhibition time schedules it will be possible to visit the Archeological City Museum as well, in the same exhibition area.

RISTORANTE



Lunedì cena
a base di pesce
€ 20,00 2 portate



SIMONE AL MARE

ia Circonvallazione, 78 - Borgo a Buggiano - 3km da Montecatini
Web: www.simonealmare.it - Mail: simonealmare@gmail.com
Tel. 0572 32382 e 3333789421

Pizza da
asporto



PIZZERIA con forno a legna
dal mercoledì alla domenica

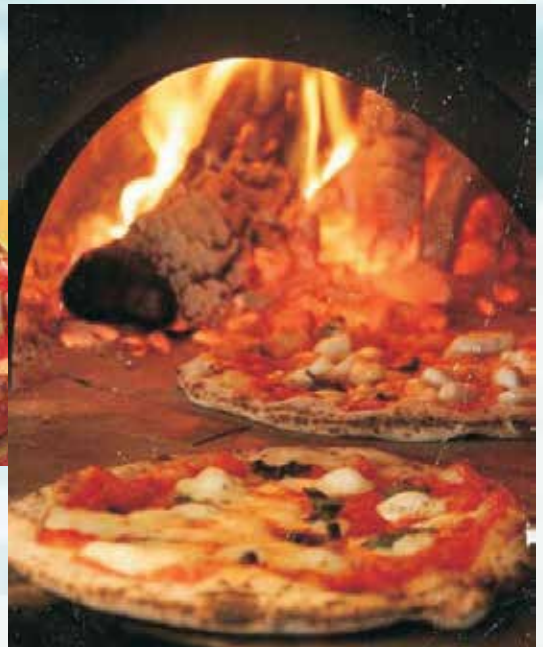

Pranzi € 15,00

ritrovamenti sul territorio di Larciano per un totale di 60 modelli. Descrizione dei Modelli disponibile in ITALIANO / INGLESE / FRANCESE.

Info: INGRESSO GRATUITO

9.00 – 12.00 / 14.30 – 17.30. Tel. 337.797850

349.5889353 info@prolocolarciano.it

Piazza Castello – Larciano

MONSUMMANO TERME

MUSEO MAC,N – MUSEO DI ARTE CONTEMPORANEA E DEL NOVECENTO

“FERDINANDO CHEVRIER. IL GUSTO DELLA FORMA E DEL COLORE”

Mostra dedicata al maestro Chevrier (Livorno, 1920 – 2005) che prevede l'esposizione di cinquanta tra opere pittoriche, grafiche e d'arredo, realizzate tra la fine degli anni '50 e la fine degli anni '80. La modernità del suo lavoro lo colloca tra gli artisti più interessanti nel panorama contemporaneo.

Info: INGRESSO GRATUITO

ORARIO 9.30-12.30/16.00-19.00

Tel. +39.0572.952140 macn.villa@gmail.com

www.macn.it

Via di Gragnano, 349 Monsummano Terme

MONTECATINI TERME

APERTURA STRAORDINARIA & VISITA GUIDATA PALAZZO COMUNALE



Apertura e Visita guidata in Italiano e Inglese del Palazzo Comunale originale di Montecatini Terme. Apertura orario: 10.00-12.30 e 14.30-17.30.

Visite guidate 10,45 e 15,00 inclusa visita alla collezione permanente presente al museo MOCA e della Mostra Arte Contemporanea “GENIALE! GLI INVASORI DELL'ARTE”. Al 1°

SCHEDULE from 9.00 am to 12.00pm and from 2.30pm to 5.30pm FREE ENTRANCE

ADDRESS Piazza Castello, 78 Castello di Larciano (PT)

INFO Ph +39 337 797850 or +39 3495889353 or email info@prolocolarciano.it

WEB ADDRESS to find out more <https://www.tomontecatini.com/en/valdinievole/musei/museo-civico-e-castello-di-larciano/>

MONSUMMANO TERME

Mac,N – CONTEMPORARY AND '900 ART MUSEUM – VILLA MARTINI

Temporary exhibition “Ferdinando Chevrier: il gusto e la forma del colore”, dedicated to Chevrier (Livorno, 1920 – 2005) with more than fifty among paintings, graphics and interior design pieces.

SCHEDULE from 9.30am to 12.30pm and from 4.00pm to 7.pm FREE ENTRANCE

ADDRESS Via di Gragnano, 349 – Monsummano Terme (PT) zip 51015

INFO Ph +39 0572 952140

or e.mail macn.villa@gmail.com

WEB ADDRESS to find out more www.macn.it (ita/eng/fr)

MONTECATINI TERME

TOWN HALL BUILDING Special Opening & Guided Visit

An original Liberty massive incredible building, projected and built within 1918, still the actual Town Hall of Montecatini Terme, with frescoes, tiles and painted stain glass from Galileo Chini, the master of Liberty and Art Nouveau style in Italy.

Within the visit the gallery MOCA will be available for visits as well, including one of the biggest paintings of Miro' in Europe.

SCHEDULE from 10.00am to 12.45pm and from 2.30pm to 6.30pm

GUIDED VISITS at 10.45am and 3.00pm FREE ENTRANCE

INFO ph+39 393 4813231 email turismo@mct.it

MONTECATINI ALTO

MEDIEVAL “ROCCA” WALLS and MEDIEVAL VILLAGE – GUIDED TOURS

Special opening and guided tours around the lovely medieval borgo of Montecatini Alto, just 7 minutes of funicular traina way from Montecatini Terme. Take the Funicular up to the village and take advantage of the free

INGROSSO
FORNITURE
ALBERGHIERE
ABBIGLIAMENTO
PROFESSIONALE

Via Risorgimento, 387
Monsummano Terme (PT)
Tel. 0572.952949



ALFRAM

EMPORIOALFRAM



INGROSSO E DETTAGLIO

PRODOTTI ORTOFRUTTICOLI E AFFINI

DOMENICA MATTINA APERTI

CONSEGNE A DOMICILIO

VIA RISORGIMENTO 387 - MONSUMMANO TERME

TEL. 0572951740 - 0572952949

Piano del Palazzo Comunale dal 25 marzo all'8 Aprile è in corso la mostra fotografica dal titolo "L'arte dell'ospitalità". La rassegna intende accompagnare i visitatori alla scoperta delle due più importanti strutture alberghiere di Montecatini Terme, la Locanda Maggiore e il Grand Hotel La Pace. Un viaggio tra le immagini delle due realtà e dentro un secolo di storia della splendida città termale.

Info: Ingresso libero e gratuito, prenotazioni non necessarie Palazzo del Comune, Viale Verdi 46

MONTECATINI ALTO

Apertura STRAORDINARIA

Villaggio e Rocca Medievale, con Torre dell'Orologio

Apertura e Visita guidata in Italiano e Inglese del patrimonio culturale di Montecatini Alto.

*Info: Orario: 10:00 – 12,30 e 15:00 - 17,30
Prenotazioni Visite guidate Ita / Eng Tel. 338-3908029 info@montecatini-alto.it
Loc. Montecatini Alto, Piazza Giusti
Come arrivare: FUNICOLARE - <https://www.tomontecatini.com/downloads/openweek/2017/info/Open-Week-info.pdf>

PESCIA

BIBLIOTECA CAPITOLARE APERTURA STRAORDINARIA e GRATUITA

Il prezioso scrigno che raccoglie tutta la collezione di miniature e libri della Diocesi di Pescia si apre raramente al pubblico, sotto la esperta guida del Professor Paolo Vitali.

*Info: Orario: 15.00 – 18.00. Obbligatoria la prenotazione presso Ufficio Turismo Piazza Mazzini tel. +39 0572 490919
email turismo@comune.pescia.pt.it
(Ufficio aperto dal Lunedì al Venerdì 8.30 – 13.00; il Martedì e Giovedì ANCHE il pomeriggio dalle 14.00 alle 17.00. L'Ufficio si trova in Piazza Mazzini, 11 a Pescia)
BIBLIOTECA CAPITOLARE Via della Cattedrale, 1 51017 Pescia (accanto al Duomo)*

MOSTRA delle ANTICHE MACCHINE TIPOGRAFICHE e delle PUBBLICAZIONI STAMPATE dal 1800 ad oggi (NECCIARI) presso la Stamperia BENEDETTI

Mostra di macchinari storici ed elementi di architettura industriale

*Info: Orario: 10.00 – 12.00 / 15.00 – 17.00
Gradita la prenotazione ph +39 0572 477998*

guides of the most important buildings and breathtaking views.

*SCHEDULE from 10.00am to 12.00pm and from 3.00pm to 5.30pm
INFO ph +39 338 3908029
email info@montecatini-alto.it PLEASE call to arrange visits
ADDRESS Funicular down Piazza Cardelli, Montecatini Terme; funicular up Loc. Montecatini Alto (next to Via Fratelli Guermani) HOW TO GET THERE click here.
WEB ADDRESS for more info www.montecatini-alto.it <https://www.tomontecatini.com/downloads/openweek/2017/info/Open-Week-info.pdf>*

PESCIA

ANCIENT PRINTING Machines and ANCIENT PRINTS and GRAPHICS Exhibition BENEDETTI Historical Print-shop



Historical printing machines exhibition, with industrial design elements and ancient original prints and graphics: guided visits with the print-shop owner and artisanal workers.

*SCHEDULE from 10.00am to 12.00pm and from 3.00pm to 6.00pm FREE
ENTRANCE
ADDRESS: Piazza Giacomo Matteotti, 10 – Pescia (PT)
INFO ph +39 0572 490919
email turismo@comune.pescia.pt.it (please call In advance
WEB ADDRESS for more info www.stamperiabenedetti.it (only Italian)*

PODESTA' PALACE AND GYPSOTEQUE "Libero Andreotti"

Permanent plaster sculptures collection from Libero Andreotti within the majesty of the Podestà governor former Palace in Pescia, overlooking the town and the river.

Guided tours available by calling KERAS ph

oppure +39 334 8091315
Piazza Giacomo Matteotti,10 – Pescia

PALAZZO DEL PODESTA' & GIPSOTECA "Liberio Andreotti"

Collezione permanente di sculture di gesso

Info: orario 9.00 – 12.00 / 16.00 – 19.00

Per visite guidate è necessario contattare la
Cooperativa Keras ph+39 331 6476766 email:
emanuel.carfora@keras.it
Piazza del Palagio, 7 – Pescia

PESCIA – VALLERIANA (SVIZZERA PESCIATINA)

PIEVE DI CASTELVECCHIO

Apertura della antica pieve medievale
di Castelvecchio a cura della pro-loco di
Castelvecchio; possibilità di visita anche degli
affreschi dell'Oratorio.

Info: Orario 10.00–12.00 / 15.00–18.00
INGRESSO LIBERO, Castelvecchio (Pescia)
prenotazione **OBBLIGATORIA** Roberto Flori
Tel. 335.5615543 o 0572.400115

VELLANO

MUSEO etnografico del Minatore e del Cavatore

Collezione di strumenti e minerali provenienti

+39 331 6476766

SCHEDULES from 9.00am to 12.00pm and
from 4.00pm to 7.00pm FREE ENTRANCE
ADDRESS Piazza del Palagio, 6 – Pescia (PT)
Zip 51017 (park by the river!)
INFO ph +39 0572 490919
email turismo@comune.pescia.pt.it

PESCIA VALLERIANA – (THE 10 CASTLE OR THE SWITZERLAND IN PESCIA)

VILLAGE of CASTELVECCHIO

Medieval "PIEVE" Church of Castelvecchio

Opening of the oldest medieval "Pieve" church
of the area, fully rebuilt two centuries ago: a



DA NOI i prodotti
senza glutine
possono essere
acquistati
con i **BUONI ASL**
per celiaci

via Marconi, 41/b telefono 0572.954307 PIEVE A NIEVOLE (Pistoia)

ORARIO dal Lunedì al Sabato 6.00 - 20.00 | **Domenica** 6.00 - 13.00



Clarabellacafè Bar

dal mondo del cavatore e collegati alla attività della vicina cava di Pietra Serena Nardini. **INGRESSO LIBERO** – Gadget in omaggio a tutti i bambini accompagnati dai genitori

Info: CONSIGLIATA LA PRENOTAZIONE

Publio Biagini Tel. 330.910517

ORARI 9.30–13.00 / 15.00–18.00 Via 17 Agosto 1944, 10A Loc VELLANO (Pescia)

PONTE BUGGIANESE

DOGANA DEL CAPANNONE

Mostra fotografica “Riflessi di Luce fra acqua e cielo: scorci e paesaggi del padule” di Helenio Fanucci

Info: ORARIO MOSTRA 15.00-19.00 - Località Anchione, Ponte Buggianese

VISITE GUIDATE

BUGGIANO

Secondo appuntamento alla scoperta dei nuovi Percorsi “COLLE E DINTORNI”, con itinerari trekking, Horseback e trail running dai 3 ai 17 km lungo tutta la rete di colli della Valdinievole.



Info: ritrovo ore 15.00 presso PARCHEGGIO del COLLE DI BUGGIANO e piccolo RISTORO in partenza, con consegna delle MAPPE e PARTENZA con guida alla scoperta di uno dei percorsi, con termine in Piazza al COLLE DI BUGGIANO.

info@tomontecatini.com

LAMPORECCHIO – LARCIANO

A CAVALLO SUL MONTALBANO

Itinerario a cavallo sulle colline del Montalbano fra Lamporecchio e Larciano, passeggiando fra gli ulivi e i boschi di querce e castagni, con una splendida vista sulla pianura

“Pieve” was a visible church on the top of a hill or mountain, with a considerably high bell tower to serve more villages in the nearbys of a mountain territory, where more often priests or bishops would come and serve for a Holy Mass. The visit may include the Oratory of Castelvecchio with some 1700 paintings and a scenic view over the valley. Many TREKKING itineraries cross the valley and this “Pieve”. It is **MANDATORY** to call Mr Flori ph +39 335 5615543 in advance for visits.

SCHEDULE from 10.00am to 12.00pm and from 3.00pm to 6.00pm. ADDRESS from Pescia drive up to Via Mammianese, then Via Val di Torbola and then Via di Castelvecchio. INFO ph +39 335 5615543 or +39 0572 400115 WEB ADDRESS for more info <https://www.tomontecatini.com/en/itineraries/le-dieci-castella-della-svizzera-pesciatina/>

VILLAGE of VELLANO

A Caveman collection: “La Miniera di Publio”

A long lasting life collection of caveman tools and mineral rocks kept in a small museum in the village of Vellano, the biggest one in the Valleriana, or Switzerland from Pescia as they call this area: the tools and rocks also come from the active stone cave “Nardini” close-by. All the kids visiting with families will get a free gift from the museum!

Please call Mr Biagini +39 330 910517 in advance to arrange visits.

SCHEDULE from 9.00am to 1.00pm and from 3.00pm to 6.00pm

ADDRESS from Pescia drive up in Via Mammianese and follow to Vellano; Via 17 Agosto 1944 – Vellano (Pescia) – restaurants open in the village during Open Week.

INFO ph +39 0572 409181 or +39 330 910517 or email laminieradipublio@libero.it

WEB ADDRESS for additional info <https://www.tomontecatini.com/en/itineraries/le-dieci-castella-della-svizzera-pesciatina/>

PONTE BUGGIANESE

The Francigena Building “DOGANA del CAPANNONE”

The ancient building located in an alternative watery itinerary of the Francigena and Romea road is now completely restored and guests a hospice for pilgrims.

A Photography exhibition will be shown

fino scorgere il Castello di Vinci e la rocca di Monsummano Alto.

Info: RITROVO ore 9.00 Presso CENTRO IPPICO HORSES IN TUSCANY (Via Nardini, 15 - Lamporecchio, zona adiacente al campo sportivo)

DURATA circa 1h,5 **Difficoltà** Bassa - Scarpe sopra la caviglia e pantaloni comodi; braccia e gambe coperte. **ITALIANO e INGLESE.**

PRENOTAZIONE OBBLIGATORIA

tel.334.2047236 oppure 334.2139574 entro il 6 Aprile per poter stipulare la necessaria copertura assicurativa; per ragazzi dai 14 ai 18 anni serve autorizzazione dei genitori.

Informazioni email horses66@virgilio.it
COSTO € 30,00 (max 8 persone - min 2 pax).

TREKKING GUIDATO: SULLE TRACCE DEL MEDIOEVO

La passeggiata ha inizio dall'abbazia millenaria di San Baronto per poi incamminarsi per il borgo medievale di Larciano Castello, dove si visiterà la Rocca Medievale, fortificazione utilizzata dai pistoiesi nel Medioevo come torre di avvistamento. Al termine della visita avrà luogo una degustazione di olio e prodotti locali. Per il rientro a San Baronto è previsto il servizio navetta.

Info: Partenza ore 15.00 - Livello medio 4 km.

during the open week "Riflessi di luce tra acqua e cielo: scorci e paesaggi del Padule" from Helenio Fanucci, with pictures from wildlife and nature from Marsh land of Padule di Fucecchio.

SCHEDULE from 3.00pm to 7.00pm **FREE ENTRANCE**

ADDRESS Via Capannone 252, Ponte Buggianese (PT) zip 51019

INFO info@tomontecatini.com

GUIDED VISITS, TREKKING, BIKE and HORSE ITINERARIES

BUGGIANO

GUIDED TREKKING ITINERARY

Start at 3.00pm in the COLLE DI BUGGIANO parking (Strada Provinciale Colligiana, up from Massa e Cozzile or from Borgo a Buggiano) and start of a new guided trekking itineraries within the hills of Buggiano and Cozzile. Maps will be given to all participants, and the itinerary will end at the starting point with free **TASTINGS** for all participants.

SCHEDULE from 3.00pm onwards **FREE**

ADMISSION

ADDRESS Strada Provinciale Colligiana, Loc.



Nasce il 31 marzo 2003 per volontà di un gruppo di aziende agricole di Vinci, nel cuore della Toscana fra Firenze e Pisa. Il suo obiettivo è quello di promuovere e valorizzare collettivamente i prodotti agricoli di qualità del comune che ha dato la natività al genio Leonardo da Vinci.

In primis le produzioni di grandi vini (Chianti DOCG e Chianti Montalbano DOCG, Vinsanto del Chianti DOC, Colli dell'Etruria Centrale DOC, Bianco dell'Empolese DOC, Toscana IGT Rosso e/o Bianco) e olio Extra Vergine di Oliva Toscano IGP.

Aziende Associate

SANTINI FRANCO

VIA PIASTRINO, 7 - VINCI LOC. PIASTRINO
TEL. 0571.56534

AGRICOLASANTINI@LIBERO.IT
WWW.COLLINEDIVINCI.COM

FATTORIA IL FALTOGNANO

VIA FALTOGNANO, 158 - VINCI LOC. FALTOGNANO

TEL. 0571.584681

FALTOGNANO@TISCALINET.IT
WWW.FALTOGNANO.IT

LA DOCCIA DI VINCI

VIA CINO DA PISTOIA, 8 - VINCI
TEL. 0571.56363

LADOCADIVINCI@GMAIL.COM
WWW.LADOCADIVINCI.IT

TENUTA BACCO A PETROIO

VIA VILLA ALESSANDRI, 18 - VINCI
TEL. 0571.509583

INFO@BACCOPEIROIO.IT
WWW.BACCOPEIROIO.IT

POGGIO ARGENTALE

VIA MARTELLO, 72 - VINCI LOC. APPARITA
TEL. 0571.841052

INFO@POGGIOARGENTALE.IT
WWW.COLLINEDIVINCI.COM

FATTORIA DIANELLA

VIA DIANELLA, 76
50059 VINCI (FI)

TEL. 0571.902372

INFO@FATTORIADIANELLA.IT
WWW.FATTORIADIANELLA.IT

FATTORIA DEI DESIDERI

VIA MARTELLO, 1 - VINCI LOC. APPARITA
TEL. 0571.78453

EDO.PALATRESI@STUDIOPALATRESI.COM
WWW.COLLINEDIVINCI.COM

PIAZZA LEONARDO DA VINCI, 29
VINCI (FI) - TEL. 0571.567981

INFO@COLLINEDIVINCI.COM
WWW.COLLINEDIVINCI.COM

Ritrovo presso Ufficio Turistico Comunale - Piazza Fra' Giraldi, 6 - San Baronto.

VISITA GUIDATA disponibile ITA/ENG (animali ammessi - MAX 30 persone). La Passeggiata è gratuita.

La degustazione di Olio e di prodotti locali hanno un simbolico rimborso ai produttori rurali (€1,00-€4,00).

Prenotazioni e info: turismo@comune.lamporecchio.pt.it.

MONSUMMANO TERME

TREKKING GUIDATO AREA RIGHETTI - Padule di Fucecchio - ore 15.00

Visita con guide ambientali del Centro di Ricerca e Documentazione del Padule dell'Area Righetti, con specchi d'acqua, colonie di aironi e cormorani e possibilità di osservare nidi e allevamento dei pulcini nelle varie fasi, con il binocolo. A conclusione del Trekking sosta all'Agriturismo IL BOTTACCINO con visita della struttura e bevuta offerta dalla proprietà. Per chi vuole è possibile effettuare una breve escursione a CAVALLO.

Info: **DIFFICOLTA'**: Nessuna -

ATTREZZATURA: Scarponcini da Trekking e binocolo

INFORMAZIONI Tel +39 0573 85840 email fucecchio@zoneumidetoscane.it

ITINERARIO A CAVALLO - IL PADULE DI FUCECCHIO

A partire dal mattino escursione a cavallo tra argini erbosi e meravigliosi "Chiari", dove flora e fauna creano atmosfere magiche e misteriose.

Info: **Agriturismo Il Bottaccino**, Via delle Colmate - Monsummano Terme

COSTO € 30,00 per persona, minimo 2 pax -

DURATA 1H 30min

Tel. 347.0706239

info@agriturismoilbottaccino.it

MONTECATINI TERME & ALTO

TREKKING GUIDATO con il CAI DALLA CAVA ALLA GROTTA MAONA

ORE 9,30 Ritrovo presso Parcheggio Viale Fedeli, Montecatini Terme e partenza insieme alla Sez. Pescia del CAI alla scoperta di un panorama sconosciuto: il parco delle Panteraie, la Cava di Maona, luogo di elezione del Falco Pellegrino, il belvedere su Montecatini e la Grotta Maona. Rientro da via Maona Vecchia

Colle di Buggiano - Borgo a Buggiano (Pt)

INFO ph +39 393 4813231

email info@tomontecatini.com

WEB ADDRESS for more info <https://www.tomontecatini.com/en/valdinievole/comuni/buggiano-en/>

LAMPORECCHIO - LARCIANO

9.00AM HORSEBACK TOUR among the Montalbano hills between Lamporecchio and Larciano, riding through the tuscan woods, with breathtaking views of the valley overlooking Vinci and Monsummano Alto.

SCHEDULE departure at 9.00am, be ready by 8.45am

ADDRESS Meeting point is the Centro Ippico "HORSES IN TUSCANY", Via Nardini 15 Lamporecchio, next to the soccer field.

DURATION 1h30min - **LEVEL** Basic

EQUIPMENT shoes covering ankles and comfortable trousers; long leeves and no shorts

TICKET € 30,00 Per Person - **RESERVATION** is MANDATORY for

INSURANCE purposes

INFO ph +39 3342047236 or ph +39 334

2139574 email horses66@virgilio.it

3.00PM GUIDED TREKKING on MEDIEVAL PATHS

Starting from the millenary abbey of San Baronto and walking up to the Medieval Borgo of Larciano Castello, a visit of the fortress and walls will lead you into the past, when this was a spotting point to see the enemy's troupes getting closer or running away. At the end of the visit a local food and olive oil tasting will be available for those willing to try.

SCHEDULE starting from 3.00pm **FREE**

ADMISSION / ENGLISH spoken

DURATION 2h30min **LEVEL** Basic

EQUIPMENT comfortable shoes and water

TICKET no tickets for the guided walk; a small fee (between € 1,00 and € 4,00 for the local products tastings)

INFO only email Turismo@comune.

lamporecchio.pt.it

ADDRESS Meeting Point at the Ufficio

Turistico Comunale c/o Piazza Fra' Giraldi, 6- San Baronto (Lamporecchio)

WEB ADDRESS for more info www.visitlamporecchio.it

MONSUMMANO TERME

GUIDED TREKKING into the PADULE Marshlands: The RIGHETTI Area

Starting from 3.00pm a soft trekking guided



TABACCHERIA-RICEVITORIA-SALASLOT

IL CAVALLINO

EVITA LA FILA ALLE POSTE!

Affidati alla velocità e sicurezza del Cavallino!

✓ **RICARICHE** *PayPal* *postepay*

✓ **SIGARETTA ELETTRONICA & DISPOSITIVO IQOS** *IQOS*

✓ **BIGLIETTI** *TRENITALIA*
GRUPPO FERROVIE DELLO STATO

✓ **BIGLIETTI BUS**

✓ **PAGAMENTO TICKET** *SST* Servizio Sanitario della Toscana

✓ **FAX E FOTOCOPIE**

● **PAGAMENTO BOLLETTINI**

● **PAGAMENTO F24**

● **BONIFICI BANCARI**



18+ IL GIOCO È VIETATO AI MINORI DI 18 ANNI

CONSULTA IL REGOLAMENTO DI GIOCO SUL SITO WWW.AAMS.GOV.IT O PRESSO I PUNTI VENDITA

Via Francesca Vergine dei Pini, 385 - MONSUMMANO TERME
Telefono 0572 521009 - Seguici su **IL CAVALLINO**

al termine di un percorso circolare. SOLO CON QUESTA ESCURSIONE sarà possibile accedere nello stesso momento alla cava di Maona e alla Grotta Maona nella settimana di Open Week.

INFO e iscrizioni Tel. 348.5213017
info@tomontecatini.com

GROTTA MAONA

Dopo alcuni anni di chiusura riapre la Grotta Maona, una delle grotte più amate della Toscana: un piccolo gioiello incastonato tra il colle di Montecatini Alto e il Parco delle Panteraie, completa l'offerta con un importante centro di ristorazione e intrattenimento, e un ampio parcheggio. Da Grotta Maona, tramite Via Riaffrico, o Via Maona Vecchia, o la provinciale per Montecatini Alto è possibile effettuare percorsi trekking e soft trekking con tutta la famiglia.

Info: La Grotta è aperta nei giorni dell'Open Week dalle 10.00 alle 17.00.

Biglietto intero € 7.00 pp, riduzioni per bambini e gruppi

Presso il Ristorante adiacente durante Open Week 2018 programma di intrattenimento per famiglie durante la giornata e possibilità di pranzo e merenda con prodotti tipici toscani.

Tel. 0572.030104 - 327.7571582
lifemontecatini@gmail.com

MONTECATINI ALTO

VISITA GUIDATA GRATUITA Villaggio e Rocca Medievale, con Torre dell'Orologio

Visita guidata in Italiano e Inglese del patrimonio culturale di Montecatini Alto

Info: orario: 10:00 e ore 15.00.

Prenotazioni Visite guidate Ita / Eng Tel. 338.

3908029 info@montecatini-alto.it.

Loc. Montecatini Alto, Piazza Giusti

*Come arrivare: FUNICOLARE - <https://www.tomontecatini.com/downloads/openweek/2017/info/Open-Week-info.pdf>

PESCIA

HESPERIDIUM - MUSEO DEGLI AGRUMI

Visita della collezione straordinaria di piante da agrume di Pescia.

Info: È NECESSARIA la prenotazione ENTRO venerdì 30 MARZO presso Ufficio Turismo del Comune di Pescia Tel. 0572.490919/492257 turismo@comune.pescia.pt.it

Apertura 9.00 - 13.00 / 15.00 - 19.00

tour among the watery and lively area of the marshlands will allow you to spot hundreds of birds living freely in the area where they spend winter and spring. The tour will end in the "Agriturismo" Country Horse house "Il Bottaccino", where a drink will be offered to all the participants (HORSEBACK rides available as well)

SCHEDULE starting from 3.00pm

RESERVATION is MANDATORY

LEVEL Simple - EQUIPMENT Comfortable shoes and binoculars

ADDRESS & INFO It is mandatory to call ph+39 0573 85840 or write

Fucecchio@zoneumidetoscane.it to obtain the meeting point and sign up for the excursion. ENGLISH Spoken

WEB ADDRESS <https://www.tomontecatini.com/en/valdinievole/padule-di-fucecchio-riserva-naturale/>

HORSEBACK RIDING GUIDED ITINERARY: the Marshland of Padule

A freedom-like horseback ride among the green grass of Padule marshland, through newborn birds and ancient waters.

SCHEDULE from sunrise

COST € 30,00 pp (min 2 pers)

HORSEBACK LEVEL Basis / Simple -

EQUIPMENT provided - DURATION 1h30min

INFO Mandatory reservation to Agriturismo

IL BOTTACCINO Contacts ph +39 347 0706239

email info@agriturismoilbottaccino.it to get meeting point

ADDRESS Agriturismo Il Bottaccino, Via delle Colmate - Monsummano Terme

WEB ADDRESS for more info www.agriturismoilbottaccino.it

MONTECATINI TERME & ALTO

NEW! GUIDED TREKKING through the CAVE and grotto "GROTTA MAONA"

9.30AM Meeting point at Viale Fedeli Parking and start of the guided soft trekking up the old road to Montecatini Alto, coasting the Panteraie's park and the former stone cave. Some breathtaking views will be seen throughout the walk and the Grotto will be visited, too.

SCHEDULE starting from 9.30am onwards

LEVEL Basic - EQUIPMENT comfortable shoes and water

ADDRESS Viale Fedeli parking (in front of Hotel Torretta), Montecatini Terme zip 51016
INFO ph +39 348 5213017



NOLEGGIO



NOLEGGIO



VENDITA



VENDITA

NUOVA C64

rent

Tutto per il ciclismo,
Telai su misura,
Ricambi e accessori,
Abbigliamento
Assistenza meccanica,
Noleggio bici

NOLEGGIO BIKE a Rent
NUOVI ARRIVI
PRIMAVERA

SCARPE: Fi'zi:k, Sidi, Gaerme, Vittoria
RUOTE: Mavic, Lightweight, Vision, Vittoria
CASCHI: Kask, Salice, Briko

ORARIO CONTINUATO DALLE 8
ALLE 20 DAL LUNEDÌ AL SABATO

rivenditore ufficiale

 **COLNAGO**

Atala

 **FORMIGLI**

 **KUOTA**

 **MERIDA**
BIKES

via Amendola, 24 PIEVE A NIEVOLE phone e fax +39.0572.952796 +39.339.1393592
www.cicloidea.it | info@ciclipellegrini.com



SPECIALE OPEN WEEK 2018 Ticket € 3,50 adulti e FREE sotto i 5 anni
Via del Tiro a Segna, 55 – CASTELLARE DI PESCIA (Pescia)

MUSEO DEL BONSAI – Bonsai Franchi

Mostra mercato permanente di alberi e piante BONSAI dall'esperienza decennale dei vivai Franchi di Pescia.

Info: Tel. 0572 429262

ORARIO 8.00 – 13.00 / 14.30 – 19.30

Via Lucchese, 159 – PONTE ALL'ABATE (PESCIA)

PESCIA – COLLODI

VISITA GUIDATA GRATUITA

Servizio Guide Straordinario Collodi Castello, Giardino Garzoni e Parco di Pinocchio.

Verrà effettuato ogni giorno della Open Week con un limite di 35 partecipanti al giorno (due viaggi di navetta) su prenotazione al n. del Giardino Garzoni 0572.427314 o presso la biglietteria anche il giorno stesso dalle 9.00 alle 10.30. Punto di ritrovo davanti all'ingresso del Giardino Garzoni a Collodi.

Info: Biglietti d'Ingresso a carico dei partecipanti, Guida GRATUITA.

Orario:

- ore 10,30 partenza con navetta gratuita davanti al Giardino Garzoni per la visita guidata di Collodi Castello;

- ore 11,30 visita guidata allo Storico Giardino Garzoni e Collodi Butterfly House;

- ore 15,30 visita guidata del Parco di Pinocchio. Lingue: ITA – ENG

Parco di Pinocchio, Località Collodi – Pescia (PT)

E' possibile arrivare a Collodi anche con

*email info@tomontecatini.com
WEB ADDRESS for more info <http://www.montecatini-alto.it/>*

MONTECATINI TERME

THE GROTTA MAONA CAVE opens again!

After some years of closure, the famous Grotta Maona cave opens to public again: a hidden gem among the hills of Montecatini Alto and the Panteraia's park, with a full entertaining and food & beverage program from the closeby Grotta Maona restaurant.

(Family & kids entertainment available, local food & beverage products)

SCHEDULE from 10.00am to 5.00pm

throughout Open Week dates

TICKET adult is € 7,00; kids and groups or other reductions available

INFO Ph +39 0572 030104 or ph +39

3277571582 email lifemontecatini@gmail.com

WEB ADDRESS to find out

more <https://www.facebook.com/Grotta-Naturale-turistica-di-MaonaMontecatini-Terme-1954625128132148/>

PESCIA

HESPERIDIUM – CITRUS TREE Museum

Guided visit of an untold citrus trees and citrus fruit plants collection in Pescia, on a scent and colors tour of unprecedented intensity. Since the Museum is also a commercial activity it is MANDATORY to book the visit in advance.

SCHEDULE opening times may vary, please call in advance

TICKET price per person is € 4,50, reduced fee € 3,50 until 12y and after 65y. Free under 5y.

INFO ph +39 0572 490919

or email Turismo@comune.pescia.pt.it

ADDRESS Via del Tiro a Segno, 55 – Loc. Castellare di Pescia, Pescia (PT)

WEB ADDRESS for info www.giardinodegliagrumi.it

(eng, de, fr)

BONSAI TREES Museum – Vivai Franchi

Guided visit within the exhibition of centennial bonsai plants and trees exposed in the nursery of Franchi family, working in Bonsai market since generations, with a high level of technique and world recognition. Since the Museum is also a commercial activity it is MANDATORY to book the visit in advance.

SCHEDULE from 8.00am to 1.00pm and from 2.30pm to 7.30pm

TICKET price per person "OPEN WEEK

la navetta "Pinocchio Tourist Bus Line" da Montecatini Terme, Viale Verdi, partenza ore 9:00 e ritorno da Collodi ore 18:30 (biglietto a/r € 4,00, con pari sconto sul biglietto di ingresso unico Parco di Pinocchio-Giardino Garzoni).

PESCIA – VALLERIANA (SVIZZERA PESCIATINA)

PIETRABUONA

VISITA GUIDATA DEL MUSEO DELLA CARTA – ARCHIVIO MAGNANI



Un viaggio interessante nella storia della carta, delle cartiere e delle vie della carta in Valleriana e nella lucchesia, con esposizioni di pezzi antichi e di carte pregiate.

Info: **PRENOTAZIONE OBBLIGATORIA**
massimo 25 partecipanti.

ORARI 10.00 – 12.00 / 16.00 – 18.00

Tel. +39 0572 408020 Fax +39 0572 408008

museo@musedellacarta.org - www.musedellacarta.org

Museo della Carta, Associazione Museo Della Carta Onlus Piazza della Croce, 1 51017 Pescia Pistoia (PT) PESCIA

VELLANO

Visita GUIDATA alla CAVA NARDINI, unica Cava di Pietra Serena ancora in attività nella zona.

Info: **VISITA GUIDATA con PRENOTAZIONE OBBLIGATORIA**

orario 10.00–12.00/15.00–17.00

Contatti e **INFORMAZIONI** Marco NARDINI

Tel. 339.5438705

PIEVE A NIEVOLE

ORE 17.00 Visita guidata alla Mostra "Pieve d'Artista" con dipinti di Laura Correggioli e Andrea Mattiello.

special" is € 3,50. Free under 5y.

INFO ph +39 0582 429262

email info@franchi-bonsai.it

ADDRESS Via Lucchese, 159 – Loc. Ponte all'Abate, Pescia (PT)

WEB ADDRESS for more info www.franchi-bonsai.it

PESCIA – COLLODI, PINOCCHIO'S NOVEL BIRTHPLACE

GUIDED VISIT of the Castle of Collodi, Garzoni Historical garden and Pinocchio Park

With a limit of 35 participants per day: don't miss the chance to visit the historical wooden puppet park and the medieval borgo of Collodi Castle, where everything seems to be living out of the famous novel. Villa Garzoni majestic garden will also be open for visits.

SCHEDULE as follows:

- 10,30 free shuttle in front of Garzoni Historical Garden up to Collodi Castle;

- 11,30 free guided tour at the Historical Garzoni Garden and Collodi Butterfly House;

- 15,30 guided tour of Monumental Pinocchio Park.

TICKET Guide service is free, ticket must be purchased: please check www.pinocchio.it for costs and purchasing;

ADDRESS Parco di Pinocchio, loc. Collodi – Pescia (PT)

INFO please check www.pinocchio.it/en for more info, including "how to get there" with a shuttle from Montecatini Terme, Viale Verdi BUS Stop

WEB ADDRESS for info www.pinocchio.it/en

PESCIA VALLERIANA – (THE 10 CASTLE OR THE SWITZERLAND IN PESCIA)

Village of PIETRABUONA

MUSEUM of PAPER and MAGNANI Archive

An interesting tour on history of paper making, a developed manufactory along the river Pescia and amidst Lucca territory: many paper making machines are conserved here, as well as prestigious and fashionable paper, used by many most important painters or lawyers throughout the world. Reservation is **MANDATORY**, groups of max 25pax.

SCHEDULE from 10.00am to 12.00pm and from 4.00pm to 6.00pm

INFO ph +39 0572 408020 email museo@musedellacarta.org

ADDRESS Piazza della Croce, 1 Loc. Pietrabuona PESCIA (PT)

WEB ADDRESS for more info www.musedellacarta.org



La mostra si tiene presso il Palazzo Comunale, Piazza XX Settembre, 1
Info: INGRESSO GRATUITO Tel. 0572.956329

PONTE BUGGIANESE

IN BARCHINO NEL PADULE DI FUCECCHIO

Visita guidata con la tipica imbarcazione utilizzata nel padule di fucecchio, possibile nei giorni della Open Week a prezzo promozionale, per vedere centinaia di specie di uccelli e la vegetazione sconfinata dell'area umida interna più estesa d'Europa
Possibile anche la VISITA NOTTURNA, con partenza all'imbrunire e aperitivo al termine
Info: Costo € 30,00 adulti e € 10,00 bambini sotto i 14 anni.

Informazioni presso associazionevolpoca@virgilio.it tel. 329.4340338

Appuntamento presso Associazione Volpoca (loc. Anchione) - Dogana del Capannone

UZZANO

Passeggiata nel centro storico di Uzzano e visita della Chiesa dei Santi Jacopo e Martino (sec. XII-XIII) e del ciclo di affreschi di Scuola Fiorentina in essa conservati.

Incontro alla Porta delle Pille e salita fino alla Terrazza della Chiesa, per esaminare il panorama, dal punto di vista bellico medioevale, e per introdurre la storia di Uzzano.

Visita del Palazzo del Capitano e incontro con la Strada dell'Olio della Valdinievole, con un ascolto di arie pucciniane a cura dell'Accademia Musicale "G. Puccini".

Info: Partenza da Porta delle Pille Uzzano Castello - Orario: 15.00 - 17.00

Il Circolo Bardelli sarà aperto durante questa iniziativa - PRENOTAZIONE NON NECESSARIA.

museodellacarta.org

VILLAGE OF VELLANO

GUIDED Visit at the Stone Cave Nardini, the only active stone cave in Valdinievole, still used by workers and sculptors for the high quality of its stones.

SCHEDULE from 10.00am to 12.00pm and from 3.00pm to 5.00pm

INFO mr Marco Nardini ph +39 339 5438705

ADDRESS Meeting Point in Vellano, in front of the Manero restaurant. Take the Via Mammianese from Pescia and follow the signs to Vellano after Pietrabuona; Vellano is 7km from Pescia.

WEB ADDRESS for more info <https://www.tomontecatini.com/en/itineraries/le-dieci-castella-della-svizzera-pesciatina/>

PONTE BUGGIANESE

ON BOAT AROUND THE FUCECCHIO MARSHLANDS - GUIDED Boat "BARCHINO" tours.

Guided visit with the typical small boat "barchino" used by countrymen in the past: hundreds of birds can be spot on their spring and summer habitat, the largest inland humid marsh area in Italy and Europe. NEW! SUNSET VISIT: departure at dawn, with final aperitive.

SCHEDULE from SUNRISE - 6.00am - until SUNSET, last departure

COST € 30,00 per adult and FREE for kids under 14y - Reservation is MANDATORY

INFO ph +39 329 4340338 email associazionevolpoca@virgilio.it

ADDRESS Meeting point at Associazione Volpoca (loc. Anchione) - Dogana del Capannone

WEB ADDRESS for more info www.tomontecatini.com/en/valdinievole/padule-di-fucecchio-riserva-naturale

www.tomontecatini.com/en/valdinievole/padule-di-fucecchio-riserva-naturale

UZZANO

GUIDED Walk in the historical centre of Uzzano and Visit of the Church San Jacopo and Martino, from 1200.

Meeting point at the Door of the village "Porta delle Pille" and walk up the hill to admire the best panorama in Valdinievole east. Visit of the Palazzo del Capitano and meeting with Olive Oil Producers from "La Strada dell'Olio della Valdinievole", with a nice piano concert with Puccini arias, since the composer used to spend up here some of his holidays. The local bar



PEUGEOT

TOSCANA MOTORI

Service srl

PEUGEOT DAL 1985



TOSCANA MOTORI
Service srl

www.peugeot.it

**Vendita ed assistenza
auto NUOVE e USATE**

Centro Riparazioni Peugeot

Servizio Pneumatici

CHIAMATA GRATUITA

N° VERDE 800833034



Seguici anche
su Facebook

Via Gramsci, 123/a
51010 - Massa e Cozzile
Tel 0572 911722
Fax 0572 910107

toscanamotoridpr@virgilio.it

Ufficio Cultura Tel. 0572.44771

VINCI

TREKKING URBANO A VINCI

ORARI 10:00 e 15:30 (due escursioni al giorno)
Quello che il turista di solito non vede e non conosce: passeggiata nei luoghi storici del Borgo. Il Tour termina in Piazza de' Guidi, all'ingresso del Museo Leonardiano.

Info: RITROVO Ufficio Turismo, Via Montalbano, 1 - DURATA 1H

COSTO € 5,00 (max 15 pax) A CURA di PROLOCO VINCI

MUSEO LEONARDIANO - VISITA GUIDATA GRATUITA

(costo del biglietto da tariffario)

Visita accompagnata gratuita al Museo Leonardiano, alla scoperta delle Macchine Leonardiane

Info: ore 11.30 - DURATA 1H

DEGUSTAZIONI SOTTO LA TORRE

DALLE ORE 15:00 – Degustazioni di vino nelle aziende agricole di Vinci. La degustazione è GRATUITA con biglietto del Museo Leonardiano.

DEGUSTAZIONI presso Piazza del Castello – A cura del Consorzio delle Colline di Vinci. Costi: biglietto unico Musei di Vinci, da tariffario www.museoleonardiano.it

Info e prenotazioni: Ufficio Turistico di Vinci, tel. 0571.933285 ufficioturistico@comune.vinci.fi.it

“circolo Bardelli” will be open and in service throughout.

SCHEDULE from 3.00pm to 5.00pm FREE ADMISSION

INFO ph +39 0572 44771

ADDRESS Porta delle Pille, Uzzano Castello (PT) Zip 51010

WEB ADDRESS <https://www.tomontecatini.com/en/valdinievole/comuni/uzzano/>

VINCI (FI) – LEONARDO DA VINCI'S BIRTHPLACE

URBAN VINCI GUIDED TOURS

10.00AM and 3.00PM A nice urban trekking experience to show visitors what they wouldn't normally see visiting Vinci: hidden angles and point of view of our tuscan everyday's life, in the birthplace of Leonardo the Genius.

SCHEDULE 10.00am AND 3.00PM FREE

ADMISSION DURATION 1H

INFO ph +39 0571 933285 email ufficioturistico@comune.vinci.fi.it

ADDRESS Ufficio Turismo c/o Via Montalbano, 1 Vinci (FI)

WEB ADDRESS for more info www.museoleonardiano.it/eng

LEONARDO DA VINCI'S MUSEUM

GUIDED VISIT to the original Museum of Leonardo da Vinci, discovering more about the machines he invented

SCHEDULE departure at 11.30am DURATION 1h

TICKET please check www.museoleonardiano.it/eng

guided tour is free, ticket for a fee

INFO ph +39 0571 568012

email ufficioturistico@comune.vinci.fi.it

ADDRESS Please contact ph +39 0571 933285

email ufficioturistico@comune.vinci.fi.it

WEB ADDRESS for more info www.museoleonardiano.it/eng

LEONARDO DA VINCI'S TASTINGS

WINE TASTING under the tower of Vinci, with wines original from the area of Vinci and Montalbano hills.

SCHEDULE starting from 3.00pm

COST FREE ADMISSION for those purchasing a ticket at the Museum of Vinci www.museoleonardiano.it/eng

ADDRESS Piazza del Castello, Vinci

INFO ph +39 0571 933285

email ufficioturistico@comune.vinci.fi.it

WEB ADDRESS for more info www.museoleonardiano.it/eng



DOMENICA 8 Aprile

SUNDAY 8th April**APERTURE STRAORDINARIE****BUGGIANO CASTELLO**

Ore 11,30 - **CONCERTO** nella **CHIESA DI S.Maria della Salute e San Nicolao Vescovo**



“Concerto della rassegna Floema della Fondazione ProMusica: Orchestra Leonore con il Coro Città di Pistoia diretto dal Maestro Gianfranco Tolve. Eseguiranno in prima esecuzione assoluta di orchestra e coro l’opera di Nino Rota “NONETTO”.

Al Termine degustazione di prodotti locali con piccola offerta.

Badia di Maria Santissima della Salute e San Nicolao Vescovo

Apertura e visita libera Orario 15.00 – 17.30

Palazzo Pretorio Mostra Fotografica “Paesaggi della Val d’Orcia” di Christian Cacciatori

Apertura e Visite Guidate a cura dell’Associazione Buggiano Castello

Info: info@buggianocastello.it

Orario: 15.00 – 19.00

Loc. Buggiano Castello – Buggiano

CERRETO GUIDI

Novità della edizione 2018 OPEN WEEK è la possibilità di effettuare una straordinaria Visita Guidata nella bellissima VILLA MEDICEA, patrimonio UNESCO dal 2013: una posizione dominante sul Padule di Fucecchio, possedimento medico per quella che fu la

SPECIAL OPENINGS**BUGGIANO CASTELLO (BORGO A BUGGIANO)**

MORNING - PIANO CONCERT at the Palazzo Pretorio from Maestro Rugani, with final tasting of local food and wine product.

CONCERT SCHEDULE at 11.30am - Tasting & Concert FOR A FEE upon arrival

AFTERNOON OPENING of the Palazzo Pretorio and Badia Church of Maria Santissima della Salute & San Nicolao Vescovo, both with pieces and decorations dating back to 1300.

The Palazzo Pretorio guests a photography exhibition featuring images from Val d’Orcia

SCHEDULE from 3.00pm to 5.30pm (Palazzo open until 7.00pm) FREE ENTRANCE

INFO ph+39 393 4813231

email info@buggianocastello.it

ADDRESS Piazza Pretorio, 1 Loc. Buggiano Castello, BUGGIANO (PT) – Please park the car down the village and walk up the white road to the Pretorio Palace – no restaurants available

WEB ADDRESS for more info www.buggianocastello.it

CERRETO GUIDI (FI)

For the first time in Open Weeks CERRETO GUIDI incredible Renaissance MEDICI VILLA, UNESCO world Heritage from 2013, will be available for FREE GUIDED VISITS! ith its predominant position overlooking the Marsh inland area of Fucecchio and the sweet hills around, this Villa was the favorite one of COSIMO DE’ MEDICI: the visits include an incredible tour in the internal hidden rooms of the villa and of the monumental staircases and garden outside the Villa.

SCHEDULE guided visit is FREE and starts at 4.00pm – please find yourself ready by 3.45pm

ADDRESS Via Ponti Medicei, 12 – Cerreto Guidi (FI) zip 50050

INFO Reservation is MANDATORY within 30th March at ph +39 0571 906225 or email v.bonfanti@comune.cerreto-guidi.fi.it

WEB ADDRESS for more info <http://www.prolococerretoguidi.it/en/the-villa-medicea-and-the-city-center>

villa preferita di COSIMO I DE' MEDICI.

Info: ORE 16.00 VISITA GUIDATA GRATUITA
a cura del personale della Villa Medicea
(DURATA 1H).

Prenotazioni **ENTRO Venerdì 30 MARZO**
cultura@comune.cerreto-guidi.fi.it
tel 0571.906225

Via Ponti Medicei, 12 - Cerreto Guidi
www.prolococerretoguidi.it/centro-storico-
villa-medicea



CHIESINA UZZANESE

LA FRANCIGENA IN VALDINIEVOLE

Visita allo XENODOCHIO di Chiesina Uzzanese,
visite guidate a cura dell'Ufficio Cultura del
Comune.

Info: orari 8.00 – 13.00 OBBLIGATORIA
PRENOTAZIONE

Tel. 0572.418021/32 – anagrafe@comune.
chiesinauzzanese.pt.it
Piazza Vittorio Emanuele II° - Chiesina
Uzzanese

LARCIANO

Apertura Centro Visite Riserva Naturale
del Padule di Fucecchio e dell'osservatorio
birdwatching alle Morette, a cura del Centro RDP

Orario: 9.00-12.00 e 14.30-17.30

Info: tel. 0573.84540,
email fucecchio@zoneumidetoscane.it
Via Don Franco Malucchi, 115 (Castelmartini)
– Larciano

Museo Civico Archeologico di Larciano CASTELLO & Mostra

Il Castello di Larciano ospita dal 1975 il Museo
Civico. Rimodernato nel 2013, raccoglie
materiali provenienti dal territorio della

Ada **ABBIGLIAMENTO**
Uomo - Donna
Bambino - Neonato
BIANCHERIA PER LA CASA

New
COLLECTION



Via Lucchese PONTE ALL'ABATE
PESCIA 0572.429010 | Seguici su 

Valdinievole orientale e da altre zone locali. La raccolta di reperti copre uno spazio cronologico che va dalla preistoria al tardo Rinascimento. Il percorso museale ha una significativa sezione didattica utile per poter ricostruire spaccati di vita del passato, attraverso oggetti di uso quotidiano.

MOSTRA "Le Macchine di LEONARDO e i MODELLI storici" C/o Museo Civico

Presso la sede "Amici del Castello" per tutta la durata di Open Week verranno esposti modelli in legno realizzati in scala ridotta sulla base di disegni originali di Leonardo da Vinci dall'architetto Andrea Neri (presidente Pro Loco Larciano). Dopo una lunga permanenza in Francia, a Poussan, dove la mostra ha registrato oltre 4000 visitatori, i modelli vengono esposti nel suggestivo Castello di Larciano. Saranno presenti modelli riproducenti alcuni ritrovamenti sul territorio di Larciano per un totale di 60 modelli. Descrizione dei Modelli disponibile in ITALIANO / INGLESE / FRANCESE.

Info: INGRESSO GRATUITO
8.00 – 12.00 / 14.30 – 17.30. Tel. 337.797850
349.5889353 info@prolocolarciano.it.
Piazza Castello – Larciano

MONSUMMANO TERME

MUSEO MAC,N – MUSEO DI ARTE CONTEMPORANEA E DEL NOVECENTO "FERDINANDO CHEVRIER. IL GUSTO DELLA FORMA E DEL COLORE"

Mostra dedicata al maestro Chevrier (Livorno, 1920 – 2005) che prevede l'esposizione di cinquanta tra opere pittoriche, grafiche e d'arredo, realizzate tra la fine degli anni '50 e la fine degli anni '80. La modernità del suo lavoro lo colloca tra gli artisti più interessanti nel panorama contemporaneo.

Info: INGRESSO GRATUITO
ORARIO 9.30-12.30/16.00-19.00
Tel. +39.0572.952140 macn.villa@gmail.com
www.macn.it
Via di Gragnano, 349 - Monsummano Terme

MONTECATINI TERME

APERTURA STRAORDINARIA & VISITA GUIDATA PALAZZO COMUNALE

Apertura e Visita guidata in Italiano e Inglese del Palazzo Comunale

CHIESINA UZZANESE

The Francigena Road between Leonardo and Pinocchio

Special opening of the XENODOCHIO building, a special building that was meant to be a stop-by church and hospice for the pilgrims walking down the Francigena road to Rome or back.

SCHEDULE from 8.00am to 1.00pm
RESERVATION MANDATORY
INFO ph +39 0572 418021/32 email anagrafe@comune.chiesinauzzanese.pt.it
ADDRESS Piazza Vittorio Emanuele II – Chiesina Uzzanese (PT)
WEB ADDRESS <https://www.tomontecatini.com/en/valdinievole/comuni/chiesina-uzzanese-en/>

LARCIANO

MARSHLAND of FUCECCHIO Visit and Birdwatching Centre

Opening of the Centre and guided tours within the marshlands, to spot birds and plants from the largest inland marsh area in Italy.

SCHEDULE from 9.00am to 12.00pm and from 2.30pm to 5.30pm FREE ENTRANCE
ADDRESS Via Don Franco Malucchi, 115 – Castelmartini (Larciano)
INFO ph+39 0573 84540 or email fucecchio@zoneumidetoscane.it
WEB ADDRESS to find out more <https://www.tomontecatini.com/en/valdinievole/padule-di-fucecchio-riserva-naturale/>

LEONARDO DA VINCI's Machines and Models – Exhibition

After a massive exhibition in France, Poussan, with more than 4000 visitors, more than 50 wooden scaled models from the Vinci's genius will be exposed in the Castle of Larciano, a suggestive location overlooking the same valley Leonardo used to look at when he was a young boy. The models have been realized by an architect (Dr. Andrea Neri) after Leonardo's drawings, and descriptions are available in English, French and Italian.

In the Exhibition time schedules it will be possible to visit the Archeological City Museum as well, in the same exhibition area.

SCHEDULE from 9.00 am to 12.00pm and from 2.30pm to 5.30pm FREE ENTRANCE
ADDRESS Piazza Castello, 78 Castello di Larciano (PT)
INFO Ph +39 337 797850 or +39 3495889353

originale di Montecatini Terme. Visite guidate ITA/ENG 10,45 e 15,00 inclusa visita alla collezione permanente presente al museo MOCA e della Mostra Arte Contemporanea” GENIALE! GLI INVASORI DELL'ARTE”. Al 1° Piano del Palazzo Comunale dal 25 marzo all'8 Aprile è in corso la mostra fotografica dal titolo “L'arte dell'ospitalità”. La rassegna intende accompagnare i visitatori alla scoperta delle due più importanti strutture alberghiere di Montecatini Terme, la Locanda Maggiore e il Grand Hotel La Pace. Un viaggio tra le immagini delle due realtà e dentro un secolo di storia della splendida città termale.

Info: Apertura orario:

10,00 – 12,30 / 14,30 – 17,30

Ingresso libero e gratuito, prenotazioni non necessarie

Palazzo del Comune, Viale Verdi 46

MONTECATINI ALTO

Apertura STRAORDINARIA e GRATUITA Villaggio e Rocca Medievale, con Torre dell'Orologio

Apertura e Visita guidata in Italiano e Inglese del patrimonio culturale di Montecatini Alto.

Info: Orario: 10:00 – 12,30 e 15:00 - 17,30

Prenotazioni Visite guidate Ita / Eng

Tel. 338-3908029 info@montecatini-alto.it

Loc. Montecatini Alto, Piazza Giusti

**Come arrivare: FUNICOLARE - [https://](https://www.tomontecatini.com/downloads/openweek/2017/info/Open-Week-info.pdf)*

www.tomontecatini.com/downloads/openweek/2017/info/Open-Week-info.pdf

PESCIA

**PALAZZO DEL PODESTA' & GIPSOTECA
“Libero Andreotti”**

or email info@prolocolarciano.it
WEB ADDRESS to find out more <https://www.tomontecatini.com/en/valdinievole/musei/museo-civico-e-castello-di-larciano/>

MONSUMMANO TERME

Mac,N – CONTEMPORARY AND '900 ART MUSEUM – VILLA MARTINI

Temporary exhibition “Ferdinando Chevrier: il gusto e la forma del colore”, dedicated to Chevrier (Livorno, 1920 – 2005) with more than fifty among paintings, graphics and interior design pieces.

SCHEDULE from 9.30am to 12.30pm and from 4.00pm to 7.pm FREE ENTRANCE.

ADDRESS Via di Gragnano, 349 –

Monsummano Terme (PT) zip 51015

INFO Ph +39 0572 952140 or e.mail macn.

villa@gmail.com

WEB ADDRESS to find out more www.macn.it (ita/eng/fr)

MONTECATINI TERME

TOWN HALL BUILDING Special Opening & Guided Visit

An original Liberty massive incredible building, projected and built within 1918, still the actual Town Hall of Montecatini Terme, with frescoes, tiles and painted stain glass from Galileo Chini, the master of Liberty and Art Nouveau style in Italy.

Within the visit the gallery MOCA will be available for visits as well, including one of the biggest paintings of Miro' in Europe.

SCHEDULE from 10.00am to 12.45pm and from 2.30pm to 6.30pm

GUIDED VISITS at 10.45am and 3.00pm FREE ENTRANCE

INFO ph+39 393 4813231 email turismo@mct.it

WEB ADDRESS to find out more <https://www.tomontecatini.com/en/valdinievole/comuni/montecatini-terme-en/>

MONTECATINI ALTO

MEDIEVAL “ROCCA” WALLS and MEDIEVAL VILLAGE – GUIDED TOURS

Special opening and guided tours around the lovely medieval borgo of Montecatini Alto, just 7 minutes of funicular traina way from Montecatini Terme. Take the Funicular up to the village and take advantage of the free guides of the most important buildings and breathtaking views.



dani

TABACCHI - EDICOLA
RICEVITORIA



lunedì - sabato
6.00 - 20.00
orario continuato

domenica
6.00 - 13.00

Evita la fila. Risparmia tempo
e denaro. Passa ~~alle Poste~~
da dani



CORRIERE ESPRESSO

Spedizioni assicurate - Possibilità di contrassegno
Sconti per spedizioni numerose
Nessuna necessità di abbonamento

CORRISPONDENZA

Raccomandata semplice e A/R
Raccomandata 1 - Assicurata
Prioritaria

Pieriposte
COMPTONIZZAZIONE - INCASSATI - CORRIERE ESPRESSO
point

 **Sisal**
Matchpoint
SCOMMESSE SPORTIVE



LA BANCA
A PORTATA
DI MANO

Bonifici bancari
F24
Pagamento
bollettini postali

LOTTO

WU
WESTERN
UNION

Gratta
e Vinci!

Totocalcio

Totogol

Tris

SuperEnalotto

WinforLife!

18+

IL GIOCO È VIETATO
AI MINORI DI 18 ANNI

Consulta il Regolamento di gioco e le probabilità
di vincita sul sito www.aams.gov.it o presso la tabaccheria

aams
AGENZIA AUTONOMA
MULTISETTORIALE
PER I GIOCHI D'AZZARDI

ASSORBIBILI
ALCOHOLIC BEVERAGES

TABACCHERIA DANÌ via Livornese di Sopra, 14 Chiesina Uzzanese (PT) 51013 tel./fax 0572.419055

Collezione permanente di sculture di gesso

Info: orario 9.00 – 12.00 / 16.00 – 19.00

Per visite guidate è necessario contattare la Cooperativa Keras ph +39 331 6476766 email: emanuel.carfora@keras.it Piazza del Palagio, 7 – Pescia

BIBLIOTECA CAPITOLARE APERTURA STRAORDINARIA e GRATUITA

Il prezioso scrigno che raccoglie tutta la collezione di miniature e libri della Diocesi di Pescia si apre raramente al pubblico, sotto la esperta guida del Professor Paolo Vitali.

Info: Orario: 15.00 – 18.00. Obbligatoria la prenotazione presso Ufficio Turismo Piazza Mazzini tel. +39 0572 490919

email turismo@comune.pescia.pt.it (Ufficio aperto dal Lunedì al Venerdì 8.30 – 13.00; il Martedì e Giovedì ANCHE il pomeriggio dalle 14.00 alle 17.00. L'Ufficio si trova in Piazza Mazzini, 11 a Pescia)

BIBLIOTECA CAPITOLARE Via della Cattedrale, 1 51017 Pescia (accanto al Duomo)

PESCIA – VALLERIANA (SVIZZERA PESCIATINA)

PIEVE DI CASTELVECCHIO



Apertura della antica pieve medievale di Castelvecchio a cura della pro-loco di Castelvecchio; possibilità di visita anche degli affreschi dell'Oratorio.

Info: Orario 10.00–12.00 / 15.00–18.00

INGRESSO LIBERO,

Castelvecchio (Pescia) prenotazione

OBBLIGATORIA

Roberto Flori Tel. 335.5615543 o 0572.400115

COLLODI CASTELLO

SCHEDULE from 10.00am to 12.00pm and from 3.00pm to 5.30pm

INFO ph +39 338 3908029 email info@montecatini-alto.it PLEASE call to arrange visits

ADDRESS Funicular down Piazza Cardelli, Montecatini Terme; funicular up Loc. Montecatini Alto (next to Via Fratelli Guermani)

HOW TO GET THERE <https://www.tomontecatini.com/downloads/openweek/2017/info/Open-Week-info.pdf>

WEB ADDRESS for more info www.montecatini-alto.it

PESCIA

PODESTA' PALACE AND GYPSOTEQUE "Libero Andreotti"

Permanent plaster sculptures collection from Libero Andreotti within the majesty of the Podestà governor former Palace in Pescia, overlooking the town and the river.

Guided tours available by calling KERAS ph +39 331 6476766

SCHEDULES from 9.00am to 12.00pm and from 4.00pm to 7.00pm FREE ENTRANCE

ADDRESS Piazza del Palagio, 6 – Pescia (PT) Zip 51017 (park by the river!)

INFO ph +39 0572 490919

email turismo@comune.pescia.pt.it

WEB ADDRESS for more info <https://www.tomontecatini.com/en/valdinievole/musei/gipsoteca-libero-andreotti/>

PESCIA VALLERIANA (THE 10 CASTLE OR THE SWITZERLAND IN PESCIA)

VILLAGE of CASTELVECCHIO

Medieval "PIEVE" Church of Castelvecchio

Opening of the oldest medieval "Pieve" church of the area, fully rebuilt two centuries ago: a "Pieve" was a visible church on the top of a hill or mountain, with a considerably high bell tower to serve more villages in the nearby of a mountain territory, where more often priests or bishops would come and serve for a Holy Mass. The visit may include the Oratory of Castelvecchio with some 1700 paintings and a scenic view over the valley.

Many TREKKING itineraries cross the valley and this "Pieve".

It is MANDATORY to call Mr Flori ph +39 335 5615543 in advance for visits.

SCHEDULE from 10.00am to 12.00pm

PIEVE DI SAN BARTOLOMEO

Antica Pieve nel paese incantato di Collodi Castello, con una vista mozzafiato sulla Valdinievole lato Lucchesia e Montecarlo.

Info: In concomitanza con gli orari di apertura è disponibile una NAVETTA GRATUITA da COLLODI paese (di fronte al Giardino Garzoni) a Collodi Castello – APERTURA 15.00 – 19.00.

Ufficio Turismo Pescia Tel. 0572 490919

VELLANO**MUSEO etnografico del Minatore e del Cavatore**

Collezione di strumenti e minerali provenienti dal mondo del cavatore e collegati alla attività della vicina cava di Pietra Serena Nardini. INGRESSO LIBERO – Gadget in omaggio a tutti i bambini accompagnati dai genitori

Info: CONSIGLIATA LA PRENOTAZIONE

*Publio Biagini
Tel. 330.910517*

ORARI 9.30–13.00 / 15.00–18.00

Via 17 Agosto 1944, 10A Loc VELLANO (Pescia)

PONTE BUGGIANESE**DOGANA DEL CAPANNONE**

and from 3.00pm to 6.00pm

ADDRESS from Pescia drive up to Via Mammianese, then Via Val di Torbola and then Via di Castelvecchio.

*INFO ph +39 335 5615543 or +39 0572 400115
WEB ADDRESS for more info <https://www.tomontecatini.com/en/itineraries/le-dieci-castella-della-svizzera-pesciatina/>*

COLLODI CASTELLO

OPENING of the ancient “Pieve” Church of Collodi Castello, overlooking the Valleys of Valdinievole and Lucca, opposite of Montecarlo, and visit of the enchanting medieval village of Collodi Castello.

SCHEDULE from 3.00pm to 7.00pm – FREE SHUTTLE from VILLA GARZONI (Collodi village)

*ADDRESS Please refer to INFO +39 0572 490919 to obtain MEETING POINT. INFO ph +39 0572 490919 or email Turismo@comune.pescia.pt.it
WEB ADDRESS for additional info www.tomontecatini.com/en/valdinievole/pinocchio/*

VILLAGE of VELLANO**A Caveman collection: “La Miniera di Publio”**

A long lasting life collection of caveman tools



**AN OASIS OF TASTE
RANGING FROM TUSCAN
TRADITION AND INNOVATION**



TRATTORIA PIZZERIA
DA NERONE

Via Mammianese Nord 153,
PIETRABUONA - PESCIA (Pistoia)
phone +39.0572.408144
simangiabene@trattoriadanerone.it
wednesday closed

Mostra fotografica “Riflessi di Luce fra acqua e cielo: scorci e paesaggi del padule” di Helenio Fanucci

Info: ORARIO MOSTRA 15.00-19.00 - Località Anchione, Ponte Buggianese

VISITE GUIDATE

LARCIANO

UN POMERIGGIO A “CASA DEI” TRA NATURA, SAPORI E MEMORIA STORICA

Ore 15.00. Il museo della Civiltà Contadina raccoglie attrezzature agricole e oggetti legati alla memoria storica e ambientale del luogo. Durante la visita sarà possibile effettuare una piccola “merenda dei nonni”.

*Info: COSTO VISITA con DEGUSTAZIONE € 4,00 pp - Tel. 335.7789139
associazioneacasadei@gmail.com
Via Traversa di Brugnana, 1 – Loc Bagnolo – Larciano*

MASSA E COZZILE

VISITA GUIDATA GRATUITA - Borghi medioevali di Massa e di Cozzile



Passeggiata per famiglie dal Borgo di Massa, con visita alla Chiesa, al Borgo di Cozzile, attraverso passaggi secondari e panorami sconosciuti al grande pubblico.

MUSEO PARROCCHIALE di ARTE SACRA Diocesana Aperto e a INGRESSO GRATUITO

Info: Orario: 10.30 - Ritrovo nel parcheggio antistante il cimitero di Massa, da

and mineral rocks kept in a small museum in the village of Vellano, the biggest one in the Valleriana, or Switzerland from Pescia as they call this area: the tools and rocks also come from the active stone cave “Nardini” close-by. All the kids visiting with families will get a free gift from the museum!

Please call Mr Biagini +39 330 910517 in advance to arrange visits.

SCHEDULE from 9.00am to 1.00pm and from 3.00pm to 6.00pm

ADDRESS from Pescia drive up in Via Mammianese and follow to Vellano; Via 17 Agosto 1944 – Vellano (Pescia) – restaurants open in the village during Open Week.

INFO ph +39 0572 409181 or +39 330 910517 or email laminieradipublio@libero.it

WEB ADDRESS for additional info <https://www.tomontecatini.com/en/itineraries/le-dieci-castella-della-svizzera-pesciatina/>

PONTE BUGGIANESE

The Francigena Building “DOGANA del CAPANNONE”

The ancient building located in an alternative watery itinerary of the Francigena and Romea road is now completely restored and guests a hospice for pilgrims.

A Photography exhibition will be shown during the open week “Riflessi di luce tra acqua e cielo: scorci e paesaggi del Padule” from Helenio Fanucci, with pictures from wildlife and nature from Marsh land of Padule di Fucecchio.

SCHEDULE from 3.00pm to 7.00pm FREE

ENTRANCE

ADDRESS Via Capannone 252, Ponte Buggianese (PT) zip 51019

INFO info@tomontecatini.com

GUIDED VISITS, TREKKING, BIKE and HORSE ITINERARIES

MASSA E COZZILE

GUIDED VISIT of the Medieval Borgo of Massa and Cozzile

A nice walk up to the hills joining the castles of Massa and Cozzile, visiting the Churches, the borgos and the secondary road and passages that only the elderly know or still use. The Sacred Art Museum in Mass will be open throughout the day and with FREE

raggiungere con mezzi propri

MONSUMMANO TERME

TREKKING GUIDATO "PASSEGGIATA TRA I DUE COLLI" ore - 9,00

Escursione a piedi lungo il sentiero che conduce da Montevettolini a Monsummano Alto con guida esperta partenza da Azienda Agricola Puccini Nadia di Pozzarello e ritorno, accompagnati da 30 cavalieri a cavallo. Al ritorno buffet colazione al costo di € 5.00 o pranzo al costo di € 15.00 Per i bambini a disposizione per l'intera giornata presso l'Azienda Agricola PONY per giro panoramico al costo di € 3,50.

Info e prenotazioni: Az. Agricola Puccini Nadia tel 348.4641582 - 0572 628936

MONTECATINI TERME

ORE 10.30 PASSEGGIATA ITINERANTE DEL LIBRO "LA VALDINIEVOLE. TRACCE, STORIE E PERCORSI DI DONNE" A CURA DI LAURA CANDIANI

Una guida turistica a tutti gli effetti, che suddivide in tre parti l'itinerario della Valdnievole (Monsummano, Montecatini e Pescia) Distingue l'opera l'attenzione alle figure femminili, da scoprire e valorizzare, come la scienziata Marie Curie, la scrittrice Nori Andreini Galli, l'artista Maria Biseo e molte altre. Il Libro è edito dalla associazione Toponomastica al Femminile (www.toponomasticafemminile.com).

Info: Ritrovo Piazza del Popolo accanto alla Fontana ore 10,30 e termine all'interno del TETTuccio in Viale Verdi.

APERTURA STRAORDINARIA & VISITA GUIDATA PALAZZO COMUNALE

Apertura e Visita guidata in Italiano e Inglese del Palazzo Comunale originale di Montecatini Terme.

Visite guidate ITA/ENG 10,45 e 15,00 inclusa visita alla collezione permanente presente al museo MOCA e della Mostra Arte Contemporanea "GENIALE! GLI INVASORI DELL'ARTE". Al 1° Piano del Palazzo Comunale dal 25 marzo all'8 Aprile è in corso la mostra fotografica dal titolo "L'arte dell'ospitalità". La rassegna intende accompagnare i visitatori alla scoperta delle due più importanti strutture

ADMISSION.

SCHEDULE meeting point at 10.00AM in the Parking of Massa (in front of the cemetery).

LEVEL Basic – EQUIPMENT comfortable shoes and water

INFO ph +39 348 5213017 email info@tomontecatini.com

WEB ADDRESS for more info <https://www.tomontecatini.com/en/valdinievole/comuni/massa-e-cozzile/>

MONSUMMANO TERME

GUIDED TREKKING "BETWEEN MONTEVETTOLINI AND MONSUMMANO ALTO"

Starting from 9.00am a nice walk toured by an expert guide from the Agriturismo "Puccini Nadia" will lead you on the white road that links Montevettolini to Monsummano Alto and back, joined by 30 chevaliers.

Once back in the agriturismo it will be possible to have a breakfast or a typical tuscan lunch, both for a fee.

KIDS Special: throughout the day PONY RIDES will be available (for a fee, check locally)

SCHEDULE starting from 9.00am

RESERVATION IS MANDATORY

LEVEL Basic – EQUIPMENT Comfortable shoes and water

ADDRESS & INFO please check with Agriturismo Puccini Nadia pg+39 4641582 or ph +39 0572 628936

WEB ADDRESS <https://www.tomontecatini.com/en/valdinievole/comuni/monsummano-terme/>

MONTECATINI TERME

THE GROTTA MAONA CAVE opens again!

After some years of closure, the famous Grotta Maona cave opens to public again: a hidden gem among the hills of Montecatini Alto and the Panteraie's park, with a full entertaining and food & beverage program from the closeby Grotta Maona restaurant.

(Family & kids entertainment available, local food & beverage products)

SCHEDULE from 10.00am to 5.00pm throughout Open Week dates

TICKET adult is € 7,00; kids and groups or other reductions available

INFO Ph +39 0572 030104 or ph +39 3277571582

email lifemontecatini@gmail.com

WEB ADDRESS to find out more <https://>

alberghiere di Montecatini Terme, la Locanda Maggiore e il Grand Hotel La Pace. Un viaggio tra le immagini delle due realtà e dentro un secolo di storia della splendida città termale.

Info: Apertura orario:

10,00 – 12,30 / 14,30 – 17,30

Ingresso libero e gratuito, prenotazioni non necessarie

Palazzo del Comune, Viale Verdi 46

GROTTA MAONA

Dopo alcuni anni di chiusura riapre la Grotta Maona, una delle grotte più amate della Toscana: un piccolo gioiello incastonato tra il colle di Montecatini Alto e il Parco delle Panteraie, completa l'offerta con un importante centro di ristorazione e intrattenimento, e un ampio parcheggio. Da Grotta Maona, tramite Via Riaffrico, o Via Maona Vecchia, o la provinciale per Montecatini Alto è possibile effettuare percorsi trekking e soft trekking con tutta la famiglia.

Info: La Grotta è aperta nei giorni dell'Open Week dalle 10.00 alle 17.00.

Biglietto intero € 7.00 pp, riduzioni per bambini e gruppi

Presso il Ristorante adiacente durante Open Week 2018 programma di intrattenimento

www.facebook.com/Grotta-Naturale-turistica-di-MaonaMontecatini-Terme-1954625128132148/

PESCIA

HESPERIDIUM – CITRUS TREE Museum

Guided visit of an untold citrus trees and citrus fruit plants collection in Pescia, on a scent and colors tour of unprecedented intensity. Since the Museum is also a commercial activity it is **MANDATORY** to book the visit in advance.

SCHEDULE opening times may vary, please call in advance

TICKET price per person is € 4,50, reduced fee € 3,50 until 12y and after 65y. Free under 5y

INFO ph +39 0572 490919 or email

Turismo@comune.pescia.pt.it

PESCIA – COLLODI, PINOCCHIO'S NOVEL BIRTHPLACE

GUIDED VISIT of the Castle of Collodi , Garzoni Historical garden and Pinocchio Park

With a limit of 35 participants per day: don't miss the chance to visit the historical wooden puppet park and the medieval borgo of Collodi Castle, where everything seems to be living out



MACELLERIA PAPINI

**Pasqua: oggi come ieri...
con capretti e agnelli nostrali**



Piatti pronti da cucinare



**Tanta bella carne,
mallegato, coppa, salsicce,
rigatino, fegatelli, insaccati
di produzione propria,
faraone, polli, tacchini
e tanto altro ancora!**

via Galeotti, 130 PESCIA (Pistoia) telefono 0572.47080

per famiglie durante la giornata e possibilità di pranzo e merenda con prodotti tipici toscani.

Tel. 0572.030104 - 327.7571582
lifemontecatini@gmail.com

MONTECATINI ALTO

VISITA GUIDATA GRATUITA Villaggio e Rocca Medievale, con Torre dell'Orologio

Visita guidata in Italiano e Inglese del patrimonio culturale di Montecatini Alto

Info: orario: 10:00-12.30 e ore 15.00-17.30.

Prenotazioni Visite guidate Ita / Eng Tel.

338. 3908029 info@montecatini-alto.it. Loc.

Montecatini Alto, Piazza Giusti

*Come arrivare: FUNICOLARE - [https://](https://www.tomontecatini.com/downloads/openweek/2017/info/Open-Week-info.pdf)

www.tomontecatini.com/downloads/openweek/2017/info/Open-Week-info.pdf

PESCIA

HESPERIDIUM - MUSEO DEGLI AGRUMI

Visita della collezione straordinaria di piante da agrume di Pescia.

Info: E' NECESSARIA la prenotazione ENTRO venerdì 30 MARZO presso Ufficio Turismo del Comune di Pescia Tel. 0572.490919/492257 turismo@comune.pescia.pt.it

Apertura 9.00 - 13.00 / 15.00 - 19.00

SPECIALE OPEN WEEK 2018 Ticket € 3,50

adulti e FREE sotto i 5 anni

Via del Tiro a Segno, 55 - CASTELLARE DI

PESCIA (Pescia)

PESCIA - COLLODI

VISITA GUIDATA GRATUITA

Servizio Guide Straordinario Collodi Castello, Giardino Garzoni e Parco di Pinocchio.

Verrà effettuato ogni giorno della Open Week con un limite di 35 partecipanti al giorno (due viaggi di navetta) su prenotazione al n. del Giardino Garzoni 0572.427314 o presso la biglietteria anche il giorno stesso dalle 9.00 alle 10.30. Punto di ritrovo davanti all'ingresso del Giardino Garzoni a Collodi.

Info: Biglietti d'Ingresso a carico dei partecipanti, Guida GRATUITA.

Orario:

- ore 10,30 partenza con navetta gratuita davanti al Giardino Garzoni per la visita guidata di Collodi Castello;

- ore 11,30 visita guidata allo Storico Giardino Garzoni e Collodi Butterfly House;

- ore 15,30 visita guidata del Parco di

of the famous novel. Villa Garzoni majestic garden will also be open for visits.

SCHEDULE as follows:

- 10,30 free shuttle in front of Garzoni Historical Garden up to Collodi Castle;

- 11,30 free guided tour at the Historical Garzoni Garden and Collodi Butterfly House;

- 15,30 guided tour of Monumental Pinocchio Park.

TICKET Guide service is free, ticket must be purchased: please check www.pinocchio.it for costs and purchasing;

ADDRESS Parco di Pinocchio, loc. Collodi - Pescia (PT)

INFO please check www.pinocchio.it/en for more info, including "how to get there" with a shuttle from Montecatini Terme, Viale Verdi

BUS Stop

WEB ADDRESS for info www.pinocchio.it/en

PESCIA - VALLERIANA (THE 10 CATLE OR THE "SWITZERLAND" NEAR PESCIA)

11.00AM CASTLE of FIBBIALLA - GUIDED VISIT and TYPICAL FOOD



Starting from 11.00am in the main square of FIBBIALLA, one of the smallest villages of Valleriana in Pescia, an enjoyable guided tour of the village and a simple and typical lunch will make the experience even more genuine. A medieval court will be recreated for visitors amusement, with Medieval food as well.

SCHEDULE from 11.00am until 4.00pm

INFO please refer to Edo Galligani ph+39 348 8537524 for info about the price of lunch and for equipment needed, and meeting point.

ADDRESS drive up from Pescia in Via Mammianese and turn left after Pietrabuona following Fibiialla signs: the village is on your left, up the hill.

Pinocchio.

Lingue: ITA – ENG

Parco di Pinocchio, Località Collodi – Pescia (PT)
E' possibile arrivare a Collodi anche con la navetta "Pinocchio Tourist Bus Line" da Montecatini Terme, Viale Verdi, partenza ore 9:00 e ritorno da Collodi ore 18:30 (biglietto a/r € 4,00, con pari sconto sul biglietto di ingresso unico Parco di Pinocchio-Giardino Garzoni).

PESCIA – VALLERIANA (SVIZZERA PESCIATINA)

CASTELLA DI FIBBIALLA – VISITA GUIDATA CON RICOSTRUZIONE MEDIEVALE

ORE 11:00 Visita guidata di Fibbialla, una delle castella della Valleriana,, con una suggestiva ricostruzione di un campo medievale e degustazione di cibo tipico dell'Epoca.

Info: Edo Galligani Tel. 348.7614552

(prenotazioni e costi pranzo, equipaggiamento)

FIBBIALLA: per arrivare da Pescia prendere la Mammianese e al bivio dopo Pietrabuona prendere a sinistra per Fibbialla; il paese si trova dopo pochissimi km salendo sulla sinistra.

Visita GUIDATA alla CAVA NARDINI, unica Cava di Pietra Serena ancora in attività nella zona.

Info: VISITA GUIDATA con PRENOTAZIONE OBBLIGATORIA

orario 10.00–12.00/15.00–17.00

Contatti e INFORMAZIONI Marco NARDINI
Tel. 339.5438705

PIEVE A NIEVOLE

ORE 15:00 ITINERARIO GUIDATO alla scoperta delle PIETRE CAVATE, sulle tracce di SANTA BARBARA, tra storia e leggenda; a seguire visita della Chiesa di San Pietro Apostolo e San Marco Evangelista, con cenni di storia dell'organo storico e osservazione della medievale CROSETTA DEL PELLEGRINO.

Info: Partenza 15.00 rientro previsto 18.30
tel. 0572/956329

RITROVO Piazza San Marco Pieve a Nievole –
SCARPE COMODE

PONTE BUGGIANESE

IN BARCHINO NEL PADULE DI FUCECCHIO

Visita guidata con la tipica imbarcazione utilizzata nel padule di fucecchio, possibile nei giorni della Open Week a prezzo promozionale, per vedere centinaia di

WEB ADDRESS for more info www.tomontecatini.com/itinerari-valdinievole/le-dieci-castella-della-svizzera-pesciatina/

THE CASTLE OF VELLANO

GUIDED Visit at the Stone Cave Nardini, the only active stone cave in Valdinievole, still used by workers and sculptors for the high quality of its stones.

SCHEDULE from 10.00am to 12.00pm and from 3.00pm to 5.00pm

INFO mr Marco Nardini ph +39 339 5438705

ADDRESS Meeting Point in Vellano, in front of the Manero restaurant. Take the Via Mammianese from Pescia and follow the signs to Vellano after Pietrabuona; Vellano is 7km from Pescia.

WEB ADDRESS for more info <https://www.tomontecatini.com/en/itineraries/le-dieci-castella-della-svizzera-pesciatina>

PIEVE A NIEVOLE

GUIDED TREKKING following the path of Saint Barbara, the patron saint of Montecatini Terme: a nice walk between history and legend, including the visit of the Church of San Pietro Apostolo and San Marco, with some historical hint about the organ and the medieval original Pilgrim's Cross.

SCHEDULE 3.00pm FREE ADMISSION –
EQUIPMENT comfortable shoes and water

INFO ph +39 0572 956329

email info@tomontecatini.com

ADDRESS Piazza San Marco, Pieve a Nievole (PT)
WEB ADDRESS <https://www.tomontecatini.com/en/valdinievole/comuni/pieve-a-nievole-en/>

PONTE BUGGIANESE

ON BOAT AROUND THE FUCECCHIO MARSHLANDS – GUIDED Boat "BARCHINO" tours.

Guided visit with the typical small boat "barchino" used by countrymen in the past: hundreds of birds can be spot on their spring and summer habitat, the largest inland humid marsh area in Italy and Europe. NEW! SUNSET VISIT: departure at dawn, with final aperitive.

SCHEDULE from SUNRISE - 6.00am - until SUNSET, last departure

COST € 30,00 per adult and FREE for kids

under 14y – Reservation is MANDATORY

INFO ph +39 329 4340338 email

associazionevolpoca@virgilio.it
ADDRESS Meeting point at Associazione

Pieriposte

CORRISPONDENZA • PAGAMENTI • CORRIERE ESPRESSO



I TUOI PACCHI?

Spediscili da noi a prezzi mai visti prima!

CORRIERE ESPRESSO

PESO	Standard	Voluminoso
	somma lati max 150 cm (larghezza+altezza+profondità)	somma lati max 250 cm (larghezza+altezza+profondità)
Fino a 0,5 Kg (buste)	€ 6,90	
Fino a 2 Kg	€ 8,90 qualsiasi misura	
Fino a 10 Kg	€ 14,90	€ 17,90
Fino a 30 Kg	€ 19,90	€ 22,90
Fino a 50 Kg	€ 27,90	€ 32,90
Fino a 100 Kg	€ 37,90	€ 43,90

IVA INCLUSA

CORRISPONDENZA

Raccomandata semplice e A/R
Raccomandata 1
Assicurata
Prioritaria
Pagamento bollettini

- Supplemento per isole minori e Venezia Lagunare aggiungere + 10,00€
- Consegna entro le ore 12 (per le località servite) aggiungere + 12,00€

Pieriposte point

BAR VALERIO TABACCHI LOTTO

Via Guglielmo Marconi, 191
51018 Pieve A Nievole (PT)

TABACCHERIA DANI

Via Livornese di Sopra, 14
51013 Chiesina Uzzanese (PT)

TABACCHERIA BOLAFFI

via Amendola 54
51017 Pescaia (PT)

- ✓ **Tempi di consegna:**
ITALIA: 24 ore / ISOLE (e zone geograficamente disagiate): 48 ore
- ✓ **Spedizioni anche in contrassegno al costo del 3%**
dell'importo totale, con minimale di 4€
- ✓ **Delivery Alert:** su richiesta puoi ricevere un avviso al momento della consegna al destinatario via sms o via mail. **COMPRESO NEL PREZZO**
- ✓ **Per ciascuna spedizione eccedente la misura**
sarà fatto preventivo personalizzato
- ✓ **Sconti per spedizioni numerose**



Vuoi maggiori informazioni?

Passa a trovarci, oppure chiamaci per fissare un incontro presso la tua sede.

www.pieriposte.it

Via Cividale ang. via Tripoli
Montecatini Terme (PT) - Telefono 0572.74811

DAL LUNEDÌ AL SABATO
ORARIO CONTINUATO 7.30 - 23.00
DOMENICA 7.30 - 13.00 - 15.30 - 23.00

specie di uccelli e la vegetazione sconfinata dell'area umida interna più estesa d'Europa. Possibile anche la VISITA NOTTURNA, con partenza all'imbrunire e aperitivo al termine.

Info: Costo € 30,00 adulti e € 10,00 bambini sotto i 14 anni.

Informazioni presso associazionevolpoca@virgilio.it

tel. 329.4340338. Appuntamento presso Associazione Volpoca (loc. Anchione) - Dogana del Capannone

VINCI

TREKKING URBANO A VINCI

ORARI 10:00 e 15:30 (due escursioni al giorno) Quello che il turista di solito non vede e non conosce: passeggiata nei luoghi storici del Borgo. Il Tour termina in Piazza de' Guidi, all'ingresso del Museo Leonardiano.

Info: RITROVO Ufficio Turismo, Via

Montalbano, 1 - DURATA 1H

COSTO € 5,00 (max 15 pax) A CURA di PROLOCO VINCI

MUSEO LEONARDIANO - VISITA GUIDATA GRATUITA

(costo del biglietto da tariffario)

Visita accompagnata gratuita al Museo Leonardiano, alla scoperta delle Macchine Leonardiane

Info: ore 11.30 - DURATA 1H

DEGUSTAZIONI SOTTO LA TORRE

DALLE ORE 15:00 – Degustazioni di vino nelle aziende agricole di Vinci. La degustazione è GRATUITA con biglietto del Museo Leonardiano.

DEGUSTAZIONI presso Piazza del Castello – A cura del Consorzio delle Colline di Vinci. Costi: biglietto unico Musei di Vinci, da tariffario www.museoleonardiano.it

Info e prenotazioni: Ufficio Turistico di Vinci, tel. 0571.933285, ufficioturistico@comune.vinci.fi.it

Volpoca (loc. Anchione) - Dogana del Capannone

WEB ADDRESS for more info www.tomontecatini.com/en/valdinievole/padule-di-fucecchio-riserva-naturale

VINCI (FI) – LEONARDO DA VINCI'S BIRTHPLACE

URBAN VINCI GUIDED TOURS

10.00AM and 3.00PM A nice urban trekking experience to show visitors what they wouldn't normally see visiting Vinci: hidden angles and point of view of our tuscan everyday's life, in the birthplace of Leonardo the Genius.

SCHEDULE 10.00am AND 3.00PM FREE

ADMISSION DURATION 1H

INFO ph +39 0571 933285 email

ufficioturistico@comune.vinci.fi.it

ADDRESS Ufficio Turismo c/o Via Montalbano, 1 Vinci (FI)

WEB ADDRESS for more info www.museoleonardiano.it/eng

LEONARDO DA VINCI'S MUSEUM

GUIDED VISIT to the original Museum of Leonardo da Vinci, discovering more about the machines he invented

SCHEDULE departure at 11.30am DURATION 1h

TICKET please check www.museoleonardiano.it/eng.

guided tour is free, ticket for a fee

INFO ph +39 0571 568012 email

ufficioturistico@comune.vinci.fi.it

ADDRESS Please contact ph +39 0571 933285

email ufficioturistico@comune.vinci.fi.it

WEB ADDRESS for more info www.museoleonardiano.it/eng

LEONARDO DA VINCI'S TASTINGS

WINE TASTING under the tower of Vinci, with wines original from the area of Vinci and Montalbano hills.

SCHEDULE starting from 3.00pm

COST FREE ADMISSION for those purchasing a ticket at the Museum of Vinci www.museoleonardiano.it/eng.

ADDRESS Piazza del Castello, Vinci

INFO ph +39 0571 933285 email

ufficioturistico@comune.vinci.fi.it

WEB ADDRESS for more info www.museoleonardiano.it/eng



produttori d'olio in Toscana

Dalle colline
del Montalbano
l'Olio Extra Vergine di oliva..

VENDITA DIRETTA DI OLIO EXTRA VERGINE DI OLIVA
PRODOTTO DAI SOCI DELLA COOPERATIVA

Direct sale of Local Extra Virgin Olive Oil

DEGUSTAZIONI E VISITE GUIDATE IN FRANTOIO

Oil tastings and guided tours

Punti vendita:
via Beneventi 2/c Vinci
via Matteotti 46 Lamporecchio
Tel: +39 0571 729131 - info@molinodelladoccia.it

www.molinodelladoccia.it

LA MANIFESTAZIONE OPEN WEEK 2018

è organizzata in collaborazione con



Provincia di Pistoia



Comune di Buggiano



Comune di Cerreto Guidi



Comune di Chiesa Uzzanese



Comune di Lamporecchio



Comune di Larciano



Comune di Massa e Cozzile



Comune di Monsummano Terme



Comune di Montecatino



Comune di Montecatini Terme



Comune di Pescia



Comune di Pieve a Nievole



Comune di Ponte Buggianese



Comune di Serravalle Pistoiese



Comune di Vinci



Testi forniti dall'Assessorato al Turismo del Comune di Montecatini Terme
www.tomontecatini.com - [f aroundmontecatini](https://www.facebook.com/aroundmontecatini)

Supplemento n°1 di Quello Che C'è Marzo 2018, Anno XVI
 Registrazione Tribunale di Pistoia al n°3/2003 reg. Giornali e Periodici.
 Periodico mensile a distribuzione gratuita
 Iscrizione ROC n°21053
 Editore: M&D Formazione di Barlocco Guido
 Via Ponte Buggianese 1C/1D BUGGIANO (PT)
 Tel. 0572.33555 info@quellochece.com



Specialisti in Diagnostica e Prevenzione

- **Radiodiagnostica:** TC Dirette, TC con MDC, TC Dentscan, Radiografie, Senologia (mammografia ed ecografia mammaria), OPT (panoramica dentaria), MOC (densitometria ossea DEXA), Morfometria DEXA.
- **Esami strumentali:** Ecografie di tutti i distretti, Ecocolordoppler, Ecocolordoppler cardiaco, Elettrocardiogramma, ECG dinamico Holter, Test al cicloergometro, Monitoraggio pressorio, Uroflussometria, Elettromiografia, Elettroencefalogramma, Capillaroscopia, Polisonnografia, Campo Visivo, OCT.
- **Visite specialistiche e Check-up**





Il mondo del vino e non solo ...



Wine Tasting

**VINI SFUSI
e DEGUSTAZIONI**

via Pistoiese, 105/b BUGGIANO 0572.70942 **CHIUSO LA DOMENICA POMERIGGIO**
info@recantoenoteca.com www.recantoenoteca.com